ALGAN

DEMİR ÇELİK DIŞ TİC. VE TAAH. LTD. ŞTİ.

"Kaliteli, Hızlı, Güvenilir, Akılcı Çözümler"

ALGAN
DEMİR ÇELİK DIŞ TİC. VE TAAH. LTD. ŞTİ.

ALGAN DEMİR ÇELİK DIŞ TİC. TAAH.VE LTD.ŞTİ. Adı ile kurulan firmamız "Kaliteli","Hızlı","Güvenilir","Akılcı Çözüm" ilkelerinden ödün vermeyerek çalışmalarını sürdürmektedir. Yurtdışındaki bir çok saygın projede, başarılı olmuş ve takdir toplamıştır. Anahtar teslimi ve yapısal çelik alanlarındaki uygulamaları ile **ALGAN** bir marka olmuştur.

A. Hasan LAÇİN

NEDEN ALGAN ?

Çünkü müşterilerinin; beklentisi olan **kalite, hız, ekonomi** ve **güvenlik** için yeterli donanıma sahip ekip ve ekipmanı bünyesinde bulundurmaktadır.

Yurt dışında ve yurt içinde her türlü Çelik Çatı ve Çelik Konstrüksiyon sistemleri alanında kalite ve güvenden ödün vermeden hizmet etmeyi amaçlamıştır.

Merkez Mah. Lale Sk. No:3 Kat:2 D:7 34406 Kağıthane / İSTANBUL
Tel: +90 212 294 96 25 - Fax: +90 212 294 70 14
www.algandemir.com - info@algandemir.com

İÇİNDEKİLER

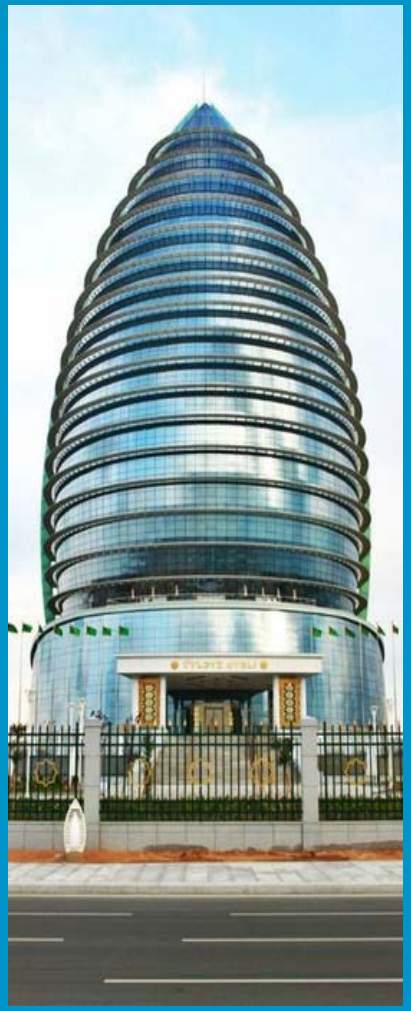

ORGANİZASYON ŞEMASI

FABRİKA PLANI

FABRİKAMIZ

İŞ AKIM ŞEMASI

KİLOMETRE TAŞLARIMIZ

- *2000'den önce*
- *2000'den sonra*

Yurt içi işler

Yurt dışı işler

- *Devam eden projeler*

YAPTIĞIMIZ İŞLERDEN BAZI GÖRSELLER

İŞ BİTİRME BELGELERİMİZ

BAŞARI BELGELERİMİZ

SERTİFİKALARIMIZ

REFERANSLARIMIZ

Kaliteli, Hızlı, Güvenilir, Akılcı Çözümler

ALGAN
DEMİR ÇELİK DIŞ TİC. VE TAAH. LTD. ŞTİ.

ORGANİZASYON ŞEMASI

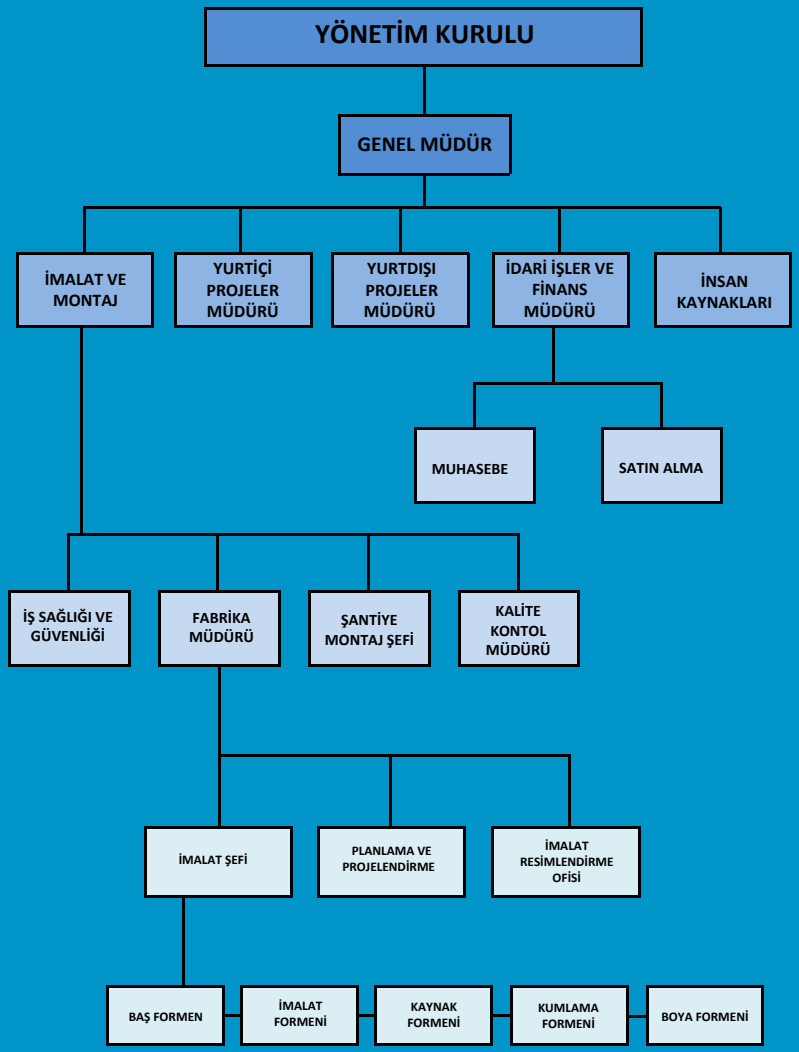

ALGAN
DEMİR ÇELİK DIŞ TİC. VE TAAH. LTD. ŞTİ.

FABRİKA PLANI

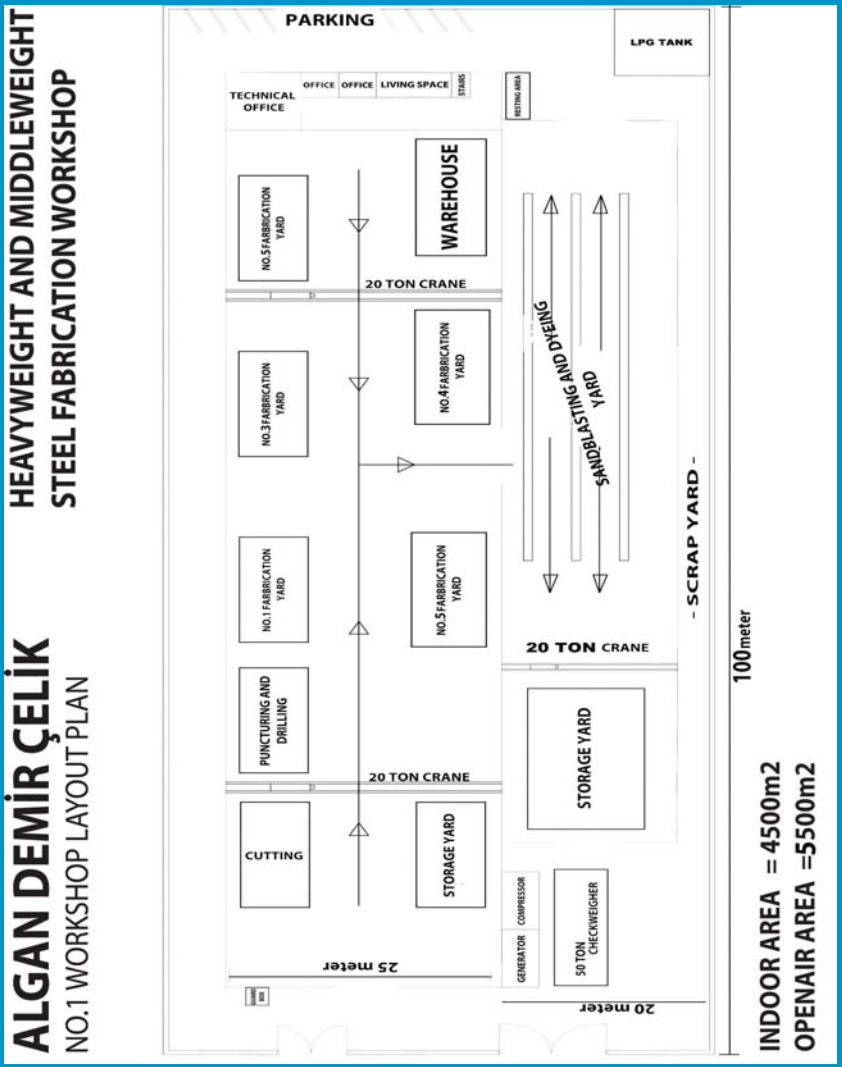

ALGAN
DEMİR ÇELİK DIŞ TİC. VE TAAH. LTD. ŞTİ.

İŞ AKIM ŞEMASI

1 DÖKÜMANLARIN GÖZDEN GEÇİRİLMESİ

- Proje
- Teknik Şartname
- WPQR, Kaynak Planları, Kaynakçı Listesi
- NDT Kontrolleri (RT, UT, MPT, PT, VT)
- Boya Teknik Şartnamesi
- Kalite Planı

2 MALZEME GİRİŞ KONTROLÜ

- Göz Kontrolü
- Boyut Kontrolü
- Malzeme Sertifikaları Kontrolü

3 KUMLAMA ve ASTAR BOYA

- Kumlama İşlemi (S.A. 2½ Kalitede, Kapalı Sistem Çelik Bilya ve Grit ile) Kumlanmış
- Malzemelerin Göz Kontrolü Kumlanmış
- Malzemeye üç dakika içinde shopprimer Uygulanması (15 mikron)

4 KESME

- Kesme Operasyonu (Soğuk ve Sıcak Kesme)
- Marka Kontrolü (Malzeme Numarası, Poz No.)
- Ölçü Kontrolü
- Kesme Kenarlarının Kesme Ağızlarının Göz ve Ölçü Kontrolü

5 DELME

- Plakaların Markalanması
- Delme Operasyonu
- Deliklerin Göz ve Ölçü Kontrolü

6 MARKALAMA VE ÇATIM

- Çatım Tezgahı Kontrolü (Makaslarda ve Yapma Profillerde)
- Markalama işlemleri
- Çatım işleri
- Çatım Ölçü Kontrolü

ALGAN
DEMİR ÇELİK DIŞ TİC. VE TAAH. LTD. ŞTİ.

7 KAYNAK

- Kaynakların Sertifikalı Kaynakçılar Tarafından Yapılması (EN 287), Kaynakçı Listesi
- Kaynak Operasyonları
- Kaynakların WPS'ye Göre Uygunluğunun Kontrolü
- Kaynakların Ölçü ve Göz Kontrolü (EN 970)

8 DOĞRULTMA

- Doğrultma Operasyonu (Tavlama veya Presleme Yöntemi ile)
- Doğrultma Esnasında Gözlem ve Kontroller
- Doğrultma Sonrası Malzemenin Boyut Kontrolü

9 TAHRİBATSIZ TESTLER (NDT)

- Röntgen Kontrolü (RT)
- Ultrasonic Kontrol (UT)
- Penetran Testi (PT)
- Göz Kontrolü (VT)
- Magnetic Particle Test (MPT)
  - ✓ Kaynak Tipi / Kontrol Yeri
  - ✓ Kirişlerde Full Penetrasyon (Kaynaklar)
  - ✓ Kolonlarda Full Penetrasyon (Kaynaklar)
  - ✓ Çaprazlarda Full Penetrasyon (Kaynaklar)
  - ✓ Not: Laminer Yırtılma Olabilecek Bölgelerde
  - ✓ Yapma Kutu Profil Boyuna Kaynaklarında
  - ✓ Köşe Kaynaklarında / Kaynaklarda
  - ✓ Note: Kontrol oranları proje ve teknik şartnameye göre belirlenir.

10 ÖLÇÜ KONTROL

- İmalatların teknik resime uygunluğunun kontrolü
- İmalatların soğuk marka ile tanımlanması ve kontrolü

11 BOYA

- Boya Operasyonları
- Boya Kuru Film Kalınlığı Kontrolü

12 SON KONTROL (Sevk Öncesi)

- Son Göz Kontrolü
- Kalite Kayıtlarının Gözden Geçirilmesi

13 SEVK ONAYI

14 TAŞIMA (SEVKİYAT)

ALGAN
DEMİR ÇELİK DIŞ TİC. VE TAAH. LTD. ŞTİ.

FABRİKAMIZ

FALİYET ALANLARI;

- Sanayi Tesisleri
- Endüstriyel Tesisler
- Hangarlar ve Kaplamaları
- Çelik Kubbeler ve Geometrik Şekiller
- Boru Hatları, Boru Köprüleri ve Pompa
- İstasyonları Çelik Köprüler, Üst Geçitler ve Yol
- Bariyerleri Termik Santrallar Boru ve Mekanik
- Uygulamaları Prefabrik Yapılar ve Çelik Binalar
- Deprem Güçlendirmeleri
- Her Türlü Altyapı ve Üstyapı Taahhütleri

ALGAN
DEMİR ÇELİK DIŞ TİC. VE TAAH. LTD. ŞTİ.

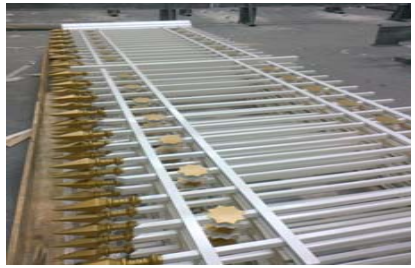

ALGAN
DEMİR ÇELİK DIŞ TİC. VE TAAH. LTD. ŞTİ.

KİLOMETRE TAŞLARIMIZ

2000' den önce Tüm İşler

1975 - **AKSA AKRİLİK KİMYA SANAYİ** - SOLVENT, POLİMER VE DOP ÜNİTESİ TASARIMI VE KISMİ MONTAJ İŞLERİ - YALOVA

1976 - **AKAL KETEN FABRİKASI** - ISITMA, HAVALANDIRMA VE MEKANİK MONTAJ İŞLERİ - YALOVA

1977 - **DOKTAŞ** - ELEKTRİKLİ VE PÜNOMATİK VİNÇ SİSTEMLERİ TASARIMI, İMALATI VE MONTAJI - ORHANGAZİ/BURSA

1978 - **MITSUI MÜHENDİSLİK VE GEMİCİLİK LTD. ŞTİ.** - BORAL MÜHENDİSLİK ADINA İZOMETRİK BORU VE ÇELİK İŞLERİ TASARIMI - ALİAĞA/İZMİR

1979 - **GEMLİK SENTETİK İPEK FABRİKASI** - ÇELİK, MEKANİK VE BORU MONTAJLARI (MAURER - İSVİÇRE) - GEMLİK/BURSA

TOKAR AŞ. - İPRAŞ 2. TEVSİİ PROSES KONTROL VE TEST İŞLERİ - YARIMCA/KOCAELİ

1980 - **TOROS GÜBRE VE KİMYA END. AŞ.** - AKARYAKIT TANKLARI VE POMPA İSTASYONLARI YERLEŞİM VE PROJELENDİRME İŞLERİ - CEYHAN/ADANA

1981 - **TOKAR AŞ.** - YATAĞAN TERMİK SANTRALİ 2. VE 3. ÜNİTELER, GAZ KANALLARI VE MUHTELİF YAPISAL ÇELİK İMALAT VE MONTAJ İŞLERİ - YATAĞAN/MUĞLA

1982 - **TOROS GÜBRE VE KİMYA END. AŞ.** - 100 TON KAPASİTELİ AKARYAKIT TANKI VE POMPA İSTASYONLARI PROJE, İMALAT VE MONTAJ İŞLERİ - CEYHAN/ADANA

ENTES AŞ. - PETKİM ALİAĞA TESİSLERİ KLOR ALKALİ ÜNİTESİ BORU VE MEKANİK MONTAJ İŞLERİ - ALİAĞA/İZMİR

1983 - **BESENTAŞ AŞ.** - TAŞOCAĞI KIRIM TESİSLERİ MONTAJ İŞLERİ - İSTANBUL

1984 - **DOĞUŞ AŞ.** - DARLIK BARAJI KALIP İSKELELERİ İMALATI VE MUHTELİF YAPISAL ÇELİK İMALAT VE MONTAJ İŞLERİ - ŞİLE/İSTANBUL

1985 - **BAŞAR MAKİNA** - TMO TAHIL KURUTMA FIRINLARI MONTAJI - ADANA, TARSUS, MERSİN, ADAPAZARI, EDİRNE, ESKİŞEHİR, MANİSA ŞEHİRLERİ

1988 - **EFESAN ÇELİK ÇEKME FABRİKASI** - YAPISAL ÇELİK PROJE, İMALAT VE MONTAJ İŞLERİ - KÜÇÜKKÖY/İSTANBUL

1989 - **ESER ÇELİK ENDÜSTRİSİ** - ÇELİK ÇEKME FABRİKASI YAPISAL ÇELİK PROJE, İMALAT VE MONTAJ İŞLERİ - KÜÇÜKKÖY/İSTANBUL

1990 - **STFA** - TEM OTOYOLU VE BAĞLANTI YOLLARI YAYA KORKULUKLARI VE YOL BARİYER İŞLERİ - İSTANBUL

ALGAN
DEMİR ÇELİK DIŞ TİC. VE TAAH. LTD. ŞTİ.

1991 - **STFA** - TEM OTOYOLU VE BAĞLANTI YOLLARI KÖPRÜ, VİYADÜK VE ÜST GEÇİT KAYAR KALIPLARI İMALATI - İSTANBUL

1992 - **GARANTİ - ENKA - DOĞUŞ KONSORSİYUM** - TAKSİM - LEVENT METRO İNŞAATI ÇELİK KALIP ÜRETİMİ VE MONTAJI - İSTANBUL

1992 - **CBU-TEKSER J.V.** - 600 ASKERİ KONUT VE SOSYAL TESİSLER İNŞAATI BARANOVICHI - BEYAZ RUSYA

1993 - **TOKAR A.Ş.** - SABANCI CENTER OTAMATİK YANGIN SÖDÜRME SİSTEMİ MONTAJI LEVENT/İSTANBUL

1994 - **TEKSER - WALTER BAU J.V.** - 1701 ASKERİ KONUT VE SOSYAL TESİSLER İNŞAATI - KIEV - UKRAYNA

DOĞUŞ A.Ş. - YEŞİLKÖY DOĞUŞ AIR HANGAR BİNASI YAPISAL ÇELİK İMALAT VE MONTAJI - İSTANBUL

1995 - **DOĞUŞ A.Ş.** - FİLİZ MAKARNA FABRİKASI YAPISAL ÇELİK İŞLERİ - BOLU

1996 - **FİNTRACO A.Ş.** - PETROL BAKANLIĞI LABORATUAR TESİSLERİ İNŞAATI ASTANA - KAZAKİSTAN

SABA MADENCİLİK A.Ş. - KARABİGA PERLİT FABRİKASI YAPISAL ÇELİK İMALAT VE MONTAJI - BİGA/ÇANAKKALE

1997 - **AK GÜBRE SÜLFÜRİK ASİT FABRİKASI** - ELEKTRO FİLTRE GURUPLARI İMALAT VE MONTAJI, AMONYAK TANKI VE HATLARI BAKIM VE ONARIMI - MERSİN

1998 - **TEKSER A.Ş.** - PAKROVSKY HILL (HINES - USA) 103 VİLLA İNŞAATI MOSKOVA - RUSYA

KORAY A.Ş. - DEMİRBANK GENEL MÜDÜRLÜK BİNASI YAPISAL ÇELİK İNŞAATI VE DEKORATİF PASLANMAZ ÇELİK İŞLERİ - İSTANBUL

1999 - **ZORLU HOLDİNG** - KORTEKS PLAZA YAPISAL ÇELİK İŞLERİ - MASLAK/İSTANBUL

ALGAN
DEMİR ÇELİK DIŞ TİC. VE TAAH. LTD. ŞTİ.

KİLOMETRE TAŞLARIMIZ

2000' den sonra Yurt İçi İşler

2001 - **SANKO HLDG.** - ENERJİ SANTRALLERİ KO JENARASYON ÜNİTESİ YAPISAL ÇELİK İMALAT VE MONTAJI - ÇORLU/TEKİRDAĞ

GARANTİ KOZA - BALFOUR BEETY J.V. - MEER HWGK-5, HWGK-6, HWKZ-2 1526 ADET DEPREM KONUTU İNŞAATI - GÖLCÜK,HEREKE/KOCAELİ

2002 - **HEMA HLDG.** - HASTANE BİNASI YAPISAL ÇELİK İMALAT VE MONTAJI - İSTANBUL

İŞ - KORAY - VİLLA PROJELERİ ÇELİK İNŞAAT İŞLERİ - ÖMERLİ/İSTANBUL

YARTAŞLAR PETROL - PETROL İSTASYONU YAPISAL ÇELİK İŞLERİ VE KANOPİLER - İSTANBUL

ARAP TÜRK BANKASI - ÇELİK İNŞAAT İŞLERİ - İSTANBUL

2003 - **AKSOY** - ÇELİK İNŞAAT İŞLERİ - İSTANBUL

SAADET GIDA - BAYBALON SAKIZ FABRİKASI ÇELİK İNŞAAT İŞLERİ - ESENYURT/ İSTANBUL

2004 - **KORAY A.Ş.** - SABANCI ÜNİVERSİTESİ TİYATRO SALONU YAPISAL ÇELİK İŞLERİ VE YANGIN KAÇIŞLARI - İSTANBUL

SABANCI MÜZESİ - MUHTELİF ÇELİK İNŞAAT İŞLERİ - EMİRGAN/İSTANBUL

ŞAMPİYON SA MARKETLERİ - ÇELİK İNŞAAT İŞLERİ - KURTULUŞ/İSTANBUL

BÜNYAP İNŞAAT - VİLLA VE ÇELİK İNŞAAT İŞLERİ - ATAŞEHİR/İSTANBUL

İŞ - KORAY - VİLLA PROJELERİ 2. ETAP ÇELİK İNŞAAT İŞLERİ - ÖMERLİ/ İSTANBUL

TEKFEN A.Ş. - PASTEUR HOSPİTAL APART OTEL ÇELİK İNŞAAT İŞLERİ - TAKSİM/İSTANBUL

2005 - **TEKFEN A.Ş.** - TOROS TARIM SANAYİ A.Ş. SAMSUN GÜBRE FABRİKASI BORU VE ÇELİK İNŞAAT İŞLERİ - SAMSUN

SIMGLASS OTO CAM FABRİKASI - ÇELİK İNŞAAT İŞLERİ - İSTANBUL

SEMA EĞİTİM - ÇELİK İNŞAAT İŞLERİ - İSTANBUL

TEKFEN A.Ş. - TOROS TARIM SANAYİ A.Ş. SAMSUN GÜBRE FABRİKASI DOĞALGAZ BORU HATLARI İNŞAATI - SAMSUN

2006 - **KORAY A.Ş.** - HSBC BANKASI GENEL MÜDÜRLÜK BİNASI YAPISAL ÇELİK İMALAT VE MONTAJ İŞLERİ - ZİNCİRLİKUYU/İSTANBUL

ALGAN
DEMİR ÇELİK DIŞ TİC. VE TAAH. LTD. ŞTİ.

2007 - **KORAY A.Ş.** - PUTZMEISTER BETON POMPALARI FABRİKASI VİNÇ KİRİŞLERİ VE YAPISAL ÇELİK İŞLERİ İMALAT VE MONTAJI - ÇERKEZKÖY/İSTANBUL

2007 - **ALKA İNŞ. LTD.ŞTİ.** - YÜZME HAVUZU YAPISAL ÇELİK İMALATI - SEFAKÖY/İSTANBUL

2012 - **TEKNOMONT - CARGILL** - ORHANGAZİ FABRİKASI RAFİNERİLERİNİN, DEPOLAMA VE GLİKOZ PAKETLEME ÜNİTELERİNİN, KURUTUCU BİNA SİLOLARININ, BORU KÖPRÜLERİNİN YAPISAL ÇELİK İMALAT VE MONTAJLARI - ORHANGAZİ/BURSA

TEKNOKON - CARGILL - VANİKÖY TESİSLERİ MUHTELİF ÇELİK YAPILARININ DEMONTAJ VE MONTAJ İŞLERİ - KURTKÖY/İSTANBUL - ORHANGAZİ/BURSA

2013 - **GONDOL PLASTİK SAN. VE TİC. LTD. ŞTİ.** - FABRİKA BİNASI, BETONARME VE YAPISAL ÇELİK İMALAT VE MONTAJI - KIRAÇ/İSTANBUL

TEMAPARK - SATIŞ VE TEMSİL OFİSİ İNŞAATI - İSTANBUL

2014 - **TEKFEN A.Ş.** - TOROS TARIM SANAYİ A.Ş. SAMSUN GÜBRE FABRİKASI YAPISAL ÇELİK İŞLERİ İMALAT VE MONTAJI - SAMSUN

ARMSAN SİLAH FABRİKASI - FABRİKA BİNASI ANAHTAR TESLİMİ İNŞAATI - ÜMRANİYE/İSTANBUL

AHMET SEVİNDİR AVM - MUHTELİF ÇELİK İŞLERİ İMALAT VE MONTAJI - KÜTAHYA

BEYBİ PLASTİK FABRİKASI A.Ş. - FABRİKA EK BİNA İNŞAATI ÇELİK İŞLERİ İMALAT VE MONTAJI - DUDULLU/İSTANBUL

AK MERKEZ AVM - GİRİŞ KANOPİSİ İMALAT VE MONTAJI - ETİLER/İSTANBUL

MES-SE OTEL - İLAVE ÇELİK KAT VE ÇATI İNŞAATI - ÜMRANİYE/İSTANBUL

2015 - **RİVO DERİ TEKSTİL SAN. TİC. LTD. ŞTİ.** - İLAVE ÇATI KATI VE YANGIN MERDİVENİ İMALAT VE MONTAJI - ZEYTİNBURNU/İSTANBUL

TEKNOKON ENDÜSTRİ ETİ BAKIR SAMSUN TESİSİ - ÇELİK İMALATLARI FABRİKA TESLİM

2016 - **GARANTİ BANKASI TEKNOLOJİ KAMPÜSÜ** - YAPISAL ÇELİK İMALAT VE MONTAJI - PENDİK/İSTANBUL

2017 - **ROBERT KOLEJİ** - MURAT KARAMANCI STUDENT CENTER - YAPISAL ÇELİK İŞLERİ İMALAT VE MONTAJI - BEŞİKTAŞ/İSTANBUL

VİLLA UYGULAMASI - ÇELİK KONSTRİKSİYON İMALAT VE MONTAJLARI - FETHİYE

ALGAN
DEMİR ÇELİK DIŞ TİC. VE TAAH. LTD. ŞTİ.

KİLOMETRE TAŞLARIMIZ

2000' den sonra Yurt İçi İşler

2018 - **ALTUNİZADE İYZİPARK OFİS KOMPLEKSİ** - YAPISAL ÇELİK İŞLERİ İMALAT VE MONTAJI - ALTUNİZADE/İSTANBUL

2018- **İSTANBUL TOWER 205** - YAPISAL ÇELİK İŞLERİ İMALAT VE MONTAJI - LEVENT/ İSTANBUL

MEDİPOL ÜNİVERSİTESİ KAVACIK KAMPÜSÜ - YAPISAL ÇELİK İMALAT VE MONTAJI - BEYKOZ/İSTANBUL

2019- **TEKFEN TOPKAPI PROJESİ SATIŞ OFİSİ** - YAPISAL ÇELİK İŞLERİ İMALAT VE MONTAJI - İSTANBUL

2020 - **RENK SİNEMASI İSTİNYEPARK** - MUHTELİF ÇELİK İŞLERİ İMALAT VE MONTAJI - BALÇOVA/İZMİR

APPLE STORE BAĞDAT CADDESİ - MUHTELİF ÇELİK İŞLERİ İMALAT VE MONTAJI - KADIKÖY/İSTANBUL

TOMTOM EVLERİ - MUHTELİF ÇELİK İŞLERİ İMALAT VE MONTAJI - BEYOĞLU/İSTANBUL

TAKSİM 360 - MUHTELİF ÇELİK İŞLERİ İMALAT VE MONTAJI - BEYOĞLU/İSTANBUL

2021 - **ATAKÖY SEA PEARL HASTANE** - MUHTELİF ÇELİK İŞLERİ İMALAT VE MONTAJI - İSTANBUL

BORÇELİK BORUSAN ATÖLYE BİNASI - MUHTELİF ÇELİK İŞLERİ İMALAT VE MONTAJI GEMLİK - BURSA

KOYUNCU GAZ - ÇOK ELEMANLI GAZ KONTEYNER ÜRETİMİ DİLOVASI/KOCAELİ

MAÇA KIZI OTEL - YAPISAL ÇELİK İMALAT VE MONTAJI - BODRUM/MUĞLA

2022 - **İGA ART SANAT GALERİSİ** - MUHTELİF ÇELİK İŞLERİ İMALAT VE MONTAJI - İSTANBUL HAVALİMANI/İSTANBUL

LİNDE GAZ - EK DEPO VE GÜÇLENDİRME ÇELİK İŞLERİ İMALAT VE MONTAJI GEBZE/KOCAELİ

PEPSİCO-FRİTOLAY MERSİN FABRİKASI - ÇATI VE CEPHE PANELİ DEMONTAJ - MONTAJI, KEDİ YOLU VE MUHTELİF ÇELİK İŞLERİ İMALAT VE MONTAJI - TARSUS/MERSİN

NİDAPARK KÜÇÜKYALI ARAKAT - YAPISAL ÇELİK İMALAT VE MONTAJLARI MALTEPE/İSTANBUL

ORGANİK KİMYA - MUHTELİF ÇELİK İŞLERİ İMALAT VE MONTAJI KEMERBURGAZ/İSTANBUL

ALGAN
DEMİR ÇELİK DIŞ TİC. VE TAAH. LTD. ŞTİ.

2022- **KÜTAHYA ŞEHİR HASTANESİ -** ÇELİK VE PASLANMAZ GEMİCİ MERDİVENLERİ İMALAT MONTAJLARI - KÜTAHYA

2023- **LAGU TASRIM MOBİLYA -** MUHTELİF ÇELİK İŞLERİ İMALAT VE MONTAJI - ATAŞEHİR/İSTANBUL

BORUSAN BORU HALKALI FABRİKASI - ÇELİK KONSTRÜKSİYON GÜÇLENDİRME İMALAT VE MONTAJLARI - KÜÇÜKÇEKMECE/İSTANBUL

PEGASUS TEKNİK ANTALYA HAVALİMANI - MUHTELİF ÇELİK İŞLERİ İMALAT VE MONTAJI, TRAPEZ ÇATI UYGULAMASI - ANTALYA HAVALİMANI/ANTALYA

2024- **ATLAS ENERJİ** - MUHTELİF ÇELİK İŞLERİ İMALAT VE MONTAJI, CEPHE PANEL MONTAJLARI, TRAFO TAŞIMA VE GÜÇLENDİRME ÇELİKLERİ İMALAT VE MONTAJLARI - İSKENDERUN/HATAY

YÜKSEKDAĞ ÇAMLICA VİLLALARI - YAPISAL ÇELİK İMALAT VE MONTAJI - ÜSKÜDAR/İSTANBUL

BORUSAN BORU GEMLİK FABRİKASI - PENDİK HOLÜ İNŞAAT VE ÇELİK GÜÇLENDİRME İŞLERİ - GEMLİK/BURSA

2025- DEVAM EDEN İŞLER

İSKİ BAĞCILAR ŞUBESİ AMBAR İNŞAATI - MUHTELİF ÇELİK İŞLERİ İMALAT VE MONTAJI - BAĞCILAR/İSTANBUL

İSKİ KAĞITHANE İÇME SUYU ARITMA TESİSLERİ - MUHTELİF ÇELİK İŞLERİ İMALAT VE MONTAJI - KAĞITHANE/İSTANBUL

İSKİ SELİMPAŞA ATIK SU ARITMA TESİSLERİ - MUHTELİF ÇELİK İŞLERİ İMALAT VE MONTAJI - SİLİVRİ/İSTANBUL

ALGAN
DEMİR ÇELİK DIŞ TİC. VE TAAH. LTD. ŞTİ.

KİLOMETRE TAŞLARIMIZ

2000' den sonra Yurt Dışı İşler

2002 - **SUDAN WATER CO.** - SULAR İDARESİ BORU HATLARI UYGULAMASI - SUDAN

2005 - **BOUYGUES BATIMENT INT.** - PLASTİK SANATLAR MÜZESİ ÇELİK KONSTRÜKSİYON İŞLERİ - AŞKABAT/TÜRKMENİSTAN

BOUYGUES BATIMENT INT. - KIPÇAK CAMİSİ ÇELİK KONSTRÜKSİYON İŞLERİ - KIPÇAK/TÜRKMENİSTAN

BOUYGUES BATIMENT INT. - SERGİ SALONU ÇELİK KONSTRÜKSİYON İŞLERİ - AŞKABAT/TÜRKMENİSTAN

BOUYGUES BATIMENT INT. - DRAMA TİYATROSU ÇELİK KONSTRÜKSİYON İŞLERİ - AŞKABAT/TÜRKMENİSTAN

2006 - **TÜRKMENİSTAN İNŞAAT BAKANLIĞI** - DRAMA TİYATROSU ÇELİK KONSTRÜKSİYON İŞLERİ - DAŞOGUZ/TÜRKMENİSTAN

BOUYGUES BATIMENT INT. - HARB AKADEMİSİ ÇELİK KONSTRÜKSİYON İŞLERİ - AŞKABAT/TÜRKMENİSTAN

2007 - **TÜRKMENİSTAN İNŞAAT BAKANLIĞI** - 3 AYRI BİNADA GİYDİRME CEPHE, ÇELİK KAT İLAVESİ VE GÜÇLENDİRME İŞLERİ - AŞKABAT/TÜRKMENİSTAN

BOUYGUES BATIMENT INT. - KAPALI SPOR SALONU ÇELİK KONSTRÜKSİYON İŞLERİ - AŞKABAT/TÜRKMENİSTAN

ALGAN - MONOLİTH - AVM VE OTOPARK İNŞAATI YAPISAL ÇELİK İŞLERİ - KİEV/UKRAYNA

BOUYGUES BATIMENT INT. - TÜRKMENİSTAN İNŞAAT BAKANLIĞI HİPODROM OTOPARKI, TEKNİK BİNA VE PERGOLA ÇELİK KONSTRÜKSİYON İŞLERİ - AŞKABAT/TÜRKMENİSTAN

2008 - **BOUYGUES BATIMENT INT.** - TÜRKMEN ÜNİVERSİTESİ ÇATI KATI YAPISAL ÇELİK, TRAPEZ SAÇ KAPLAMA, YANGIN VE ÇELİK KAPILARI İŞLERİ - AŞKABAT/TÜRKMENİSTAN

BOUYGUES BATIMENT INT. - HARB AKADEMİSİ SPOR SALONU ÇELİK ÇATISI VE YÜKLEME RAMPASI İMALAT VE MONTAJI - AŞKABAT/TÜRKMENİSTAN

2009 - **BOUYGUES BATIMENT INT.** - TARIM BAKANLIĞI GİYDİRME CEPHE VE SKYLIGHT TAŞIYICI ÇELİK İMALAT VE MONTAJI - AŞKABAT/TÜRKMENİSTAN

BOUYGUES BATIMENT INT. - TELEKOMİNİKASYON BAKANLIĞI YAPISAL ÇELİK ÇATI VE KAPLAMASI, YANGIN MERDİVENLERİ, CEPHE VE MERMER MERDİVEN TAŞIYICI SİSTEMLERİ VE MUHTELİF ÇELİK İŞLER İMALAT VE MONTAJLARI - AŞKABAT/TÜRKMENİSTAN

ALGAN
DEMİR ÇELİK DIŞ TİC. VE TAAH. LTD. ŞTİ.

2010 - **BOUYGUES BATIMENT INT.** - EĞİTİM BAKANLIĞI BİNASI İNŞAATI BÜTÜN ÇELİK İŞLERİ İMALAT VE MONTAJI - AŞKABAT/TÜRKMENİSTAN

2010 - **BOUYGUES BATIMENT INT.** - BAŞKANLIK SARAYI İNŞAATI ÇELİK KUBBELER, GİRİŞ SUNDURMA VE KAPILARI, GİYDİRME CEPHE TAŞIYICI SİSTEMLERİ VE MUHTELİF ÇELİK İŞLERİ İMALAT VE MONTAJI - AŞKABAT/TÜRKMENİSTAN

BOUYGUES BATIMENT INT. - GALGINIŞ BİNASI KONFERANS SALONU ÇATI YAPISAL ÇELİĞİ, SYKLIGHT VE GİYDİRME CEPHE TAŞIYICI SİSTEMLERİ, OTOPARK VE DİĞER ÇELİK İŞLERİ İMALAT VE MONTAJI - AŞKABAT/TÜRKMENİSTAN

BOUYGUES BATIMENT INT. - İNŞAAT BAKANLIĞI YAPISAL ÇELİK VE SANDVİÇ PANEL KAPLAMASI, YANGIN MERDİVENLERİ, CEPHE VE MERMER MERDİVEN TAŞIYICI SİSTEMLERİ VE MUHTELİF ÇELİK İŞLER İMALAT VE MONTAJLARI - AŞKABAT/TÜRKMENİSTAN

2011 - **BOUYGUES BATIMENT INT.** - GAZ VE PETROL ENSTİTÜSÜ YAPISAL ÇELİK VE SANDVİÇ PANEL KAPLAMASI, YANGIN MERDİVENLERİ, CEPHE VE MERMER MERDİVEN TAŞIYICI SİSTEMLERİ VE MUHTELİF ÇELİK İŞLER İMALAT VE MONTAJLARI - AŞKABAT/TÜRKMENİSTAN

BOUYGUES BATIMENT INT. - DIŞ İŞLERİ BAKANLIĞI BİNASI ÇELİK MERDİVENLER VE KÜRESEL ANİT KAPLAMASI - AŞKABAT/TÜRKMENİSTAN

2012 - **BOUYGUES BATIMENT INT.** - SPOR TURİZM ENSTİTÜSÜ ÇELİK ÇATI VE SUNDURMA ÇELİĞİ VE KOMPOZİT PANEL KAPLAMA İŞLERİ - AŞKABAT/ TÜRKMENİSTAN

BOUYGUES BATIMENT INT. - GÜMRÜK BAKANLIĞI TAŞIYICI SİSTEMLER, TRAPEZ SAÇ KAPLAMALARI VE MUHTELİF GALVANİZE ÇELİK İMALATLARI VE MONTAJI - AŞKABAT/TÜRKMENİSTAN

BOUYGUES BATIMENT INT. - ADALET BAKANLIĞI TAŞIYICI SİSTEMLER, TRAPEZ SAÇ KAPLAMALARI VE MUHTELİF GALVANİZE ÇELİK İMALATLARI VE MONTAJI - AŞKABAT/TÜRKMENİSTAN

2013 - **BOUYGUES BATIMENT INT.** - YILDIZ OTEL İNŞAATI TÜM YAPISAL ÇELİK İŞLERİ İMALAT VE MONTAJI - AŞKABAT/TÜRKMENİSTAN

BOUYGUES BATIMENT INT. - TÜRKMEN ÜNİVERSİTESİ KAPALI SPOR SALONU TÜM YAPISAL ÇELİK İMALAT VE MONTAJI - AŞKABAT/TÜRKMENİSTAN

2014 - **BOUYGUES BATIMENT INT.** - KONGRE MERKEZİ TÜM YAPISAL ÇELİK İŞLERİ İMALAT VE MONTAJI - AŞKABAT/TÜRKMENİSTAN

ALGAN
DEMİR ÇELİK DIŞ TİC. VE TAAH. LTD. ŞTİ.

KİLOMETRE TAŞLARIMIZ

2000' den sonra Yurt Dışı İşler

2014 - **ERG İNŞ. TAAH. SAN. VE TİC. LTD. ŞTİ.** - ÖSÜŞ BANKASI İNŞAATI DEKORATİF ÇATI KONSTRÜKSİYONLARI, MUHTELİF SPİRAL VE BOYUNA KAYNAKLI ÇELİK BORU İMALAT VE MONTAJI - AŞKABAT/TÜRKMENİSTAN

2017 - **ERG İNŞ. TAAH. SAN. VE TİC. LTD. ŞTİ.** - ÖSÜŞ BANKASI İNŞAATI MUHTELİF ÇELİK İMALAT VE MONTAJI - AŞKABAT/TÜRKMENİSTAN

ERG İNŞ. TAAH. SAN. VE TİC. LTD. ŞTİ. - DEVLET BASIM EVİ MATBAA BİNASI MUHTELİF YAPISAL ÇELİK İŞLERİ İMALAT VE MONTAJI - AŞKABAT/ TÜRKMENİSTAN

2018 - **5M İNŞ. TEKS. İTH. İHR. SAN. VE TİC. LTD. ŞTİ.** - DAŞOĞUZ MERKEZ CAMİİ İNŞAATI KUBBESİ VE MUHTELİF YAPISAL ÇELİK İŞLERİ İMALAT VE MONTAJI - DAŞOĞUZ/TÜRKMENİSTAN

BAKU TOWER - MUHTELİF YAPISAL ÇELİK İŞLERİ İMALATI - FABRİKA TESLİM

NEW YORK CITY/ABD TÜRK EVİ MERKEZİ - MUHTELİF YAPISAL ÇELİK İŞLERİ İMALATI - FABRİKA TESLİM

2019 - **ERDEMLER ELEKTROMEKANİK TAAH. VE TİC.LTD.ŞTİ.**- BASRA MİLLENNİUM OTEL HAVUZ BİNASI YAPISAL ÇELİK İŞLERİ İMALAT VE MONTAJI-BASRA/IRAK

2023 - **LONG BEACH PANAROMA** - YANGIN MERDİVENLERİ YAPISAL ÇELİK İŞLERİ İMALAT VE MONTAJI - GAZİMAĞUSA/KIBRIS

2025- DEVAM EDEN İŞLER

TÜRKMENİSTAN ÜNİVERSİTESİ - MUHTELİF ÇELİK İŞLERİ İMALAT VE MONTAJI - TÜRKMENİSTAN

ALGAN
DEMİR ÇELİK DIŞ TİC. VE TAAH. LTD. ŞTİ.

YAPTIĞIMIZ İŞLERDEN BAZI GÖRSELLER

ALGAN
DEMİR ÇELİK DIŞ TİC. VE TAAH. LTD. ŞTİ.

YATAĞAN TERMİK SANTRALİ
2. VE 3. ÜNİTELER, GAZ KANALLARI VE MUHTELİF YAPISAL ÇELİK İMALAT VE MONTAJ İŞLERİ
YATAĞAN/MUĞLA

ALGAN
DEMİR ÇELİK DIŞ TİC. VE TAAH. LTD. ŞTİ.

PETKİM ALİAĞA TESİSLERİ
KLOR ALKALİ ÜNİTESİ BORU VE MEKANİK MONTAJ İŞLERİ
ALİAĞA/İZMİR

ALGAN
DEMİR ÇELİK DIŞ TİC. VE TAAH. LTD. ŞTİ.

İPRAŞ
2. TEVSİİ PROSES KONTROL VE TEST İŞLERİ
YARIMCA/KOCAELİ

ALGAN
DEMİR ÇELİK DIŞ TİC. VE TAAH. LTD. ŞTİ.

TOROS GÜBRE VE KİMYA END. AŞ.
100 TON KAPASİTELİ AKARYAKIT TANKI VE POMPA İSTASYONLARI PROJE, İMALAT VE MONTAJ İŞLERİ
CEYHAN/ADANA

ALGAN
DEMİR ÇELİK DIŞ TİC. VE TAAH. LTD. ŞTİ.

TOROS TARIM SANAYİ A.Ş.
SAMSUN GÜBRE FABRİKASI YAPISAL ÇELİK İŞLERİ İMALAT VE MONTAJI
SAMSUN

ALGAN
DEMİR ÇELİK DIŞ TİC. VE TAAH. LTD. ŞTİ.

CLARIANT
MUHTELİF ÇELİK KONSTRÜKSİYON İMALAT VE MONTAJI
GEBZE/KOCAELİ

ALGAN
DEMİR ÇELİK DIŞ TİC. VE TAAH. LTD. ŞTİ.

CARGİL ORHANGAZİ FABRİKASI RAFİNERİLERİNİN, DEPOLAMAVE GLİKOZ PAKETLEME ÜNİTELERİNİN, KURUTUCU BİNA SİLOLARININ, BORU KÖPRÜLERİNİN YAPISAL ÇELİK İMALATLARI VE MONTAJLARI
ORHANGAZİ/BURSA

ALGAN
DEMİR ÇELİK DIŞ TİC. VE TAAH. LTD. ŞTİ.

HAS BETON
MUHTELİF ÇELİK KONSTRÜKSİYON İMALAT VE MONTAJI
SULTANGAZİ/İSTANBUL

ALGAN
DEMİR ÇELİK DIŞ TİC. VE TAAH. LTD. ŞTİ.

ADEN OTEL
ÇELİK GÜÇLENDİRME VE YAPISAL ÇELİK İŞLERİ
İMALAT VE MONTAJI
SULTANAHMET/İSTANBUL

ALGAN
DEMİR ÇELİK DIŞ TİC. VE TAAH. LTD. ŞTİ.

PUTZMEISTER BETON POMPALARI FABRİKASI
VİNÇ KİRİŞLERİ VE YAPISAL ÇELİK İŞLERİ
İMALAT VE MONTAJI
ÇERKEZKÖY/İSTANBUL

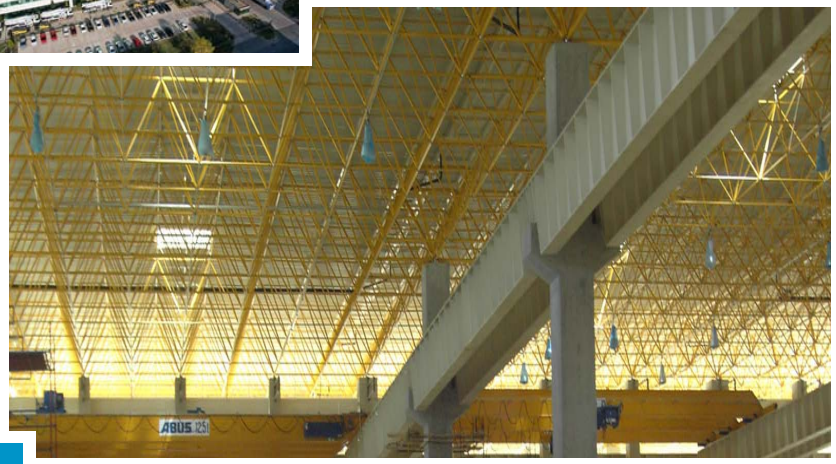

ALGAN
DEMİR ÇELİK DIŞ TİC. VE TAAH. LTD. ŞTİ.

VANİKÖY TESİSLERİ
MUHTELİF ÇELİK YAPILARININ DEMONTAJ VE MONTAJ İŞLERİ
KURTKÖY/İSTANBUL - ORHANGAZİ/BURSA

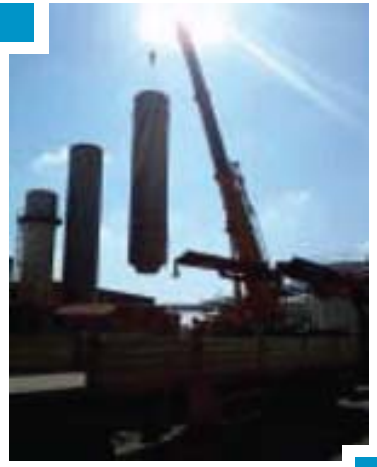

ALGAN
DEMİR ÇELİK DIŞ TİC. VE TAAH. LTD. ŞTİ.

PRESTİGE MALL AVM
YAPISAL ÇELİK İŞLERİ İMALAT VE MONTAJI
BAŞAKŞEHİR/İSTANBUL

ALGAN
DEMİR ÇELİK DIŞ TİC. VE TAAH. LTD. ŞTİ.

AK MERKEZ AVM
GİRİŞ KANOPİSİ İMALAT VE MONTAJI
ETİLER/İSTANBUL

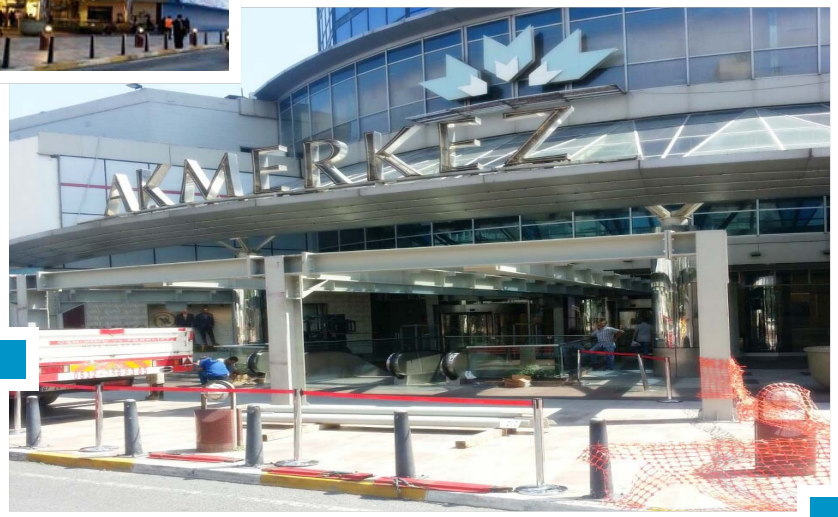

ALGAN
DEMİR ÇELİK DIŞ TİC. VE TAAH. LTD. ŞTİ.

ARMSAN SİLAH FABRİKASI
FABRİKA BİNASI ANAHTAR TESLİMİ İNŞAATI
ÜMRANİYE/İSTANBUL

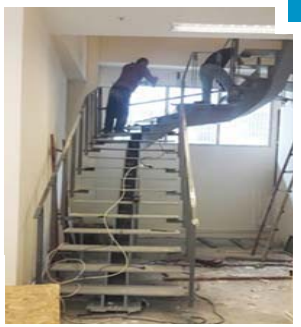

ALGAN
DEMİR ÇELİK DIŞ TİC. VE TAAH. LTD. ŞTİ.

ETİ BAKIR SAMSUN TESİSİ
MUHTELİF ÇELİK KONSTRÜKSİYON İMALATI
SAMSUN

ALGAN
DEMİR ÇELİK DIŞ TİC. VE TAAH. LTD. ŞTİ.

İSTANBUL TOWER 205
YAPISAL ÇELİK İŞLERİ İMALAT VE MONTAJI
LEVENT/İSTANBUL

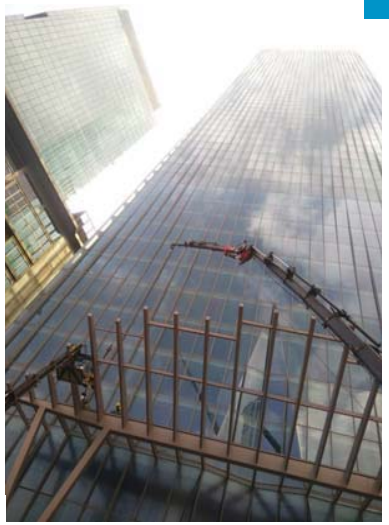

ALGAN
DEMİR ÇELİK DIŞ TİC. VE TAAH. LTD. ŞTİ.

RENK SİNEMASI İSTİNYEPARK TERAS
YAPISAL ÇELİK İŞLERİ İMALAT VE MONTAJI
BALÇOVA/İZMİR

ALGAN
DEMİR ÇELİK DIŞ TİC. VE TAAH. LTD. ŞTİ.

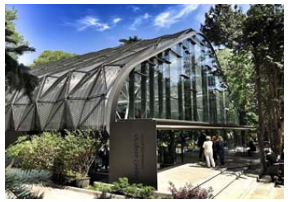

MURAT KARAMANCI STUDENT CENTER
YAPISAL ÇELİK İŞLERİ İMALAT VE MONTAJI
BEŞİKTAŞ/İSTANBUL

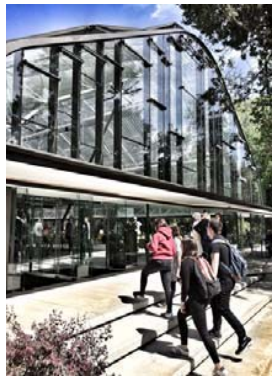

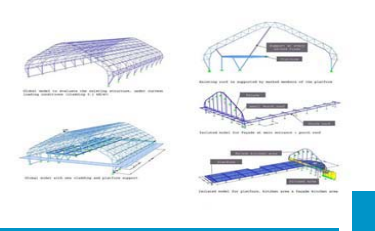

ALGAN
DEMİR ÇELİK DIŞ TİC. VE TAAH. LTD. ŞTİ.

TEMAPARK SATIŞ VE TEMSİL OFİSİ İNŞAATI
KÜÇÜKÇEKMECE/İSTANBUL

ALGAN
DEMİR ÇELİK DIŞ TİC. VE TAAH. LTD. ŞTİ.

TEKFEN TOPKAPI PROJESİ SATIŞ OFİSİ
YAPISAL ÇELİK İŞLERİ İMALAT VE MONTAJI
ZEYTİNBURNU/İSTANBUL

ALGAN
DEMİR ÇELİK DIŞ TİC. VE TAAH. LTD. ŞTİ.

MEDİPOL ÜNİVERSİTESİ KAVACIK KAMPÜSÜ
YAPISAL ÇELİK İŞLERİ İMALAT VE MONTAJI
BEYKOZ/İSTANBUL

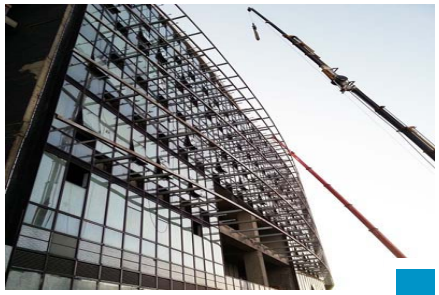

ALGAN
DEMİR ÇELİK DIŞ TİC. VE TAAH. LTD. ŞTİ.

GARANTİ BBVA TEKNOLOJİ KAMPÜSÜ
YAPISAL ÇELİK İŞLERİ İMALAT VE MONTAJI
PENDİK/İSTANBUL

ALGAN
DEMİR ÇELİK DIŞ TİC. VE TAAH. LTD. ŞTİ.

İYZİPARK OFİS KOMPLEKSİ
YAPISAL ÇELİK İŞLERİ İMALAT VE MONTAJI
ALTUNİZADE/İSTANBUL

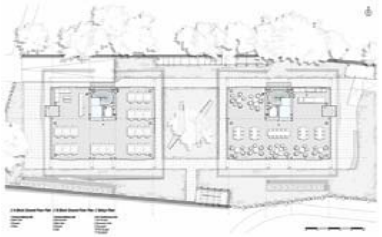

ALGAN
DEMİR ÇELİK DIŞ TİC. VE TAAH. LTD. ŞTİ.

APPLE STORE BAĞDAT CADDESİ
YAPISAL ÇELİK İŞLERİ İMALAT VE MONTAJI
KADIKÖY/İSTANBUL

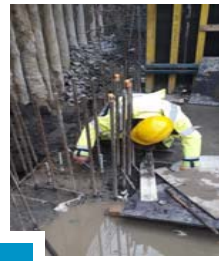

ALGAN
DEMİR ÇELİK DIŞ TİC. VE TAAH. LTD. ŞTİ.

İGAART SANAT GALERİSİ
YAPISAL ÇELİK İŞLERİ İMALAT VE MONTAJI
İSTANBUL HAVALİMANI/İSTANBUL

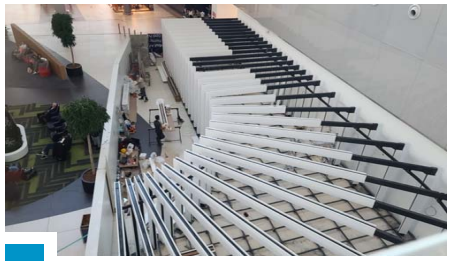

ALGAN
DEMİR ÇELİK DIŞ TİC. VE TAAH. LTD. ŞTİ.

LİNDE GAZ EK DEPO
YAPISAL ÇELİK İŞLERİ İMALAT VE MONTAJI
GEBZE/KOCAELİ

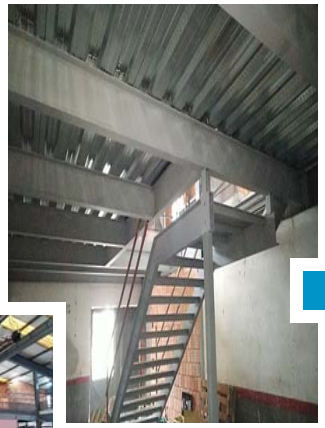

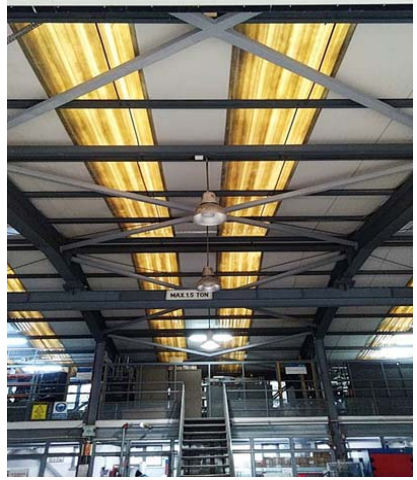

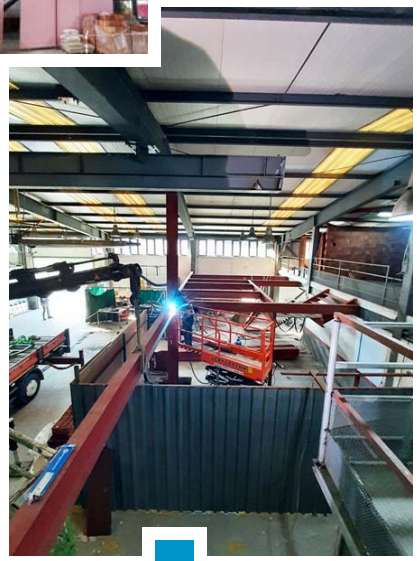

ALGAN
DEMİR ÇELİK DIŞ TİC. VE TAAH. LTD. ŞTİ.

BORÇELİK EK HANGAR
MUHTELİF ÇELİK KONSTRÜKSİYON İMALAT VE MONTAJI
GEMLİK/BURSA

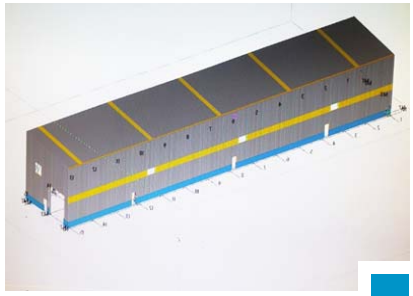

ALGAN
DEMİR ÇELİK DIŞ TİC. VE TAAH. LTD. ŞTİ.

PEPSİCO-FRİTOLAY MERSİN FABRİKASI
ÇATI PANELİ DEMONTAJ MONTAJ İŞLERİ
KEDİ YOLU MUHTELİF ÇELİK KONSTRÜKSİYON İMALAT VE MONTAJI
TARSUS/MERSİN

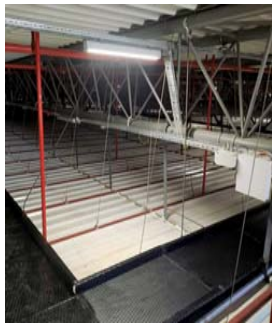

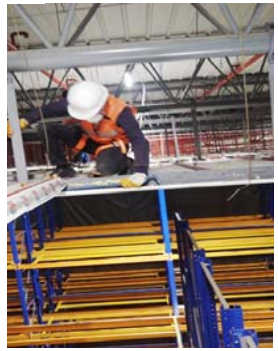

ALGAN
DEMİR ÇELİK DIŞ TİC. VE TAAH. LTD. ŞTİ.

TAKSİM 360
YAPISAL ÇELİK İŞLERİ İMALAT VE MONTAJI
BEYOĞLU/İSTANBUL

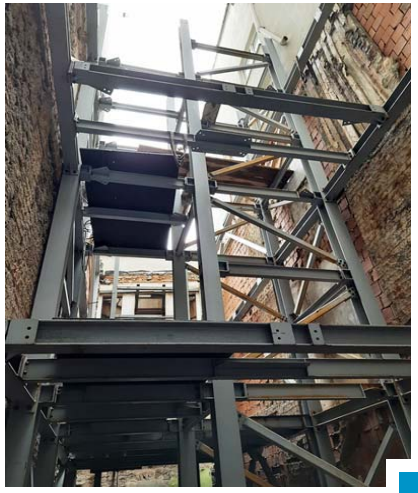

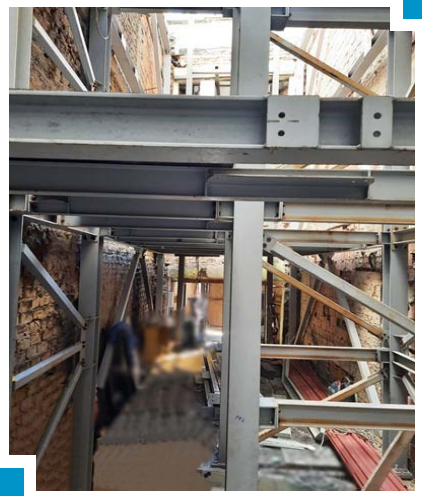

ALGAN
DEMİR ÇELİK DIŞ TİC. VE TAAH. LTD. ŞTİ.

TOMTOM EVLERİ
YAPISAL ÇELİK İŞLERİ İMALAT VE MONTAJI
BEYOĞLU/İSTANBUL

ALGAN
DEMİR ÇELİK DIŞ TİC. VE TAAH. LTD. ŞTİ.

ORGANİK KİMYA
YAPISAL ÇELİK İŞLERİ İMALAT VE MONTAJI
KEMERBURGAZ/İSTANBUL

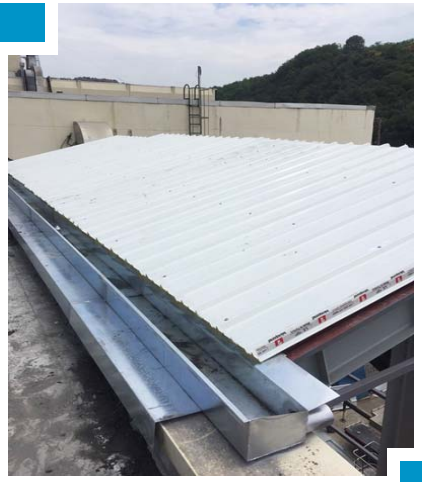

ALGAN
DEMİR ÇELİK DIŞ TİC. VE TAAH. LTD. ŞTİ.

ÇOK ELEMANLI GAZ KONTEYNER ÜRETİMİ
DİLOVASI/KOCAELİ

ALGAN
DEMİR ÇELİK DIŞ TİC. VE TAAH. LTD. ŞTİ.

KÜTAHYA ŞEHİR HASTANESİ
ÇELİK KONSTRÜKSİYON, PAZLANMAZ GEMİCİ MERDİVENLERİ İMALAT VE MONTAJI
KÜTAHYA

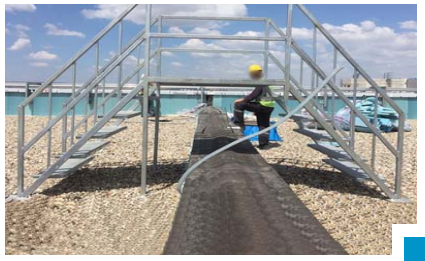

ALGAN
DEMİR ÇELİK DIŞ TİC. VE TAAH. LTD. ŞTİ.

MAÇA KIZI OTEL
YAPISAL ÇELİK İŞLERİ İMALAT VE MONTAJI
BODRUM/MUĞLA

ALGAN
DEMİR ÇELİK DIŞ TİC. VE TAAH. LTD. ŞTİ.

ÇELİK ÇATI UYGULAMASI

ALGAN
DEMİR ÇELİK DIŞ TİC. VE TAAH. LTD. ŞTİ.

VİLLA UYGULAMASI
FETHİYE/MUĞLA

ALGAN
DEMİR ÇELİK DIŞ TİC. VE TAAH. LTD. ŞTİ.

NİDAPARK KÜÇÜKYALI ARAKAT
MALTEPE/İSTANBUL

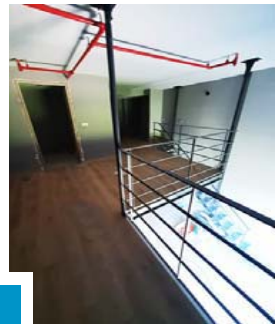

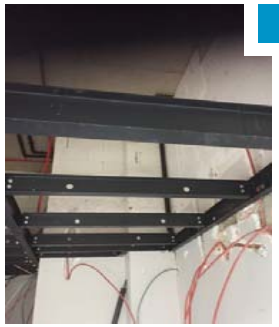

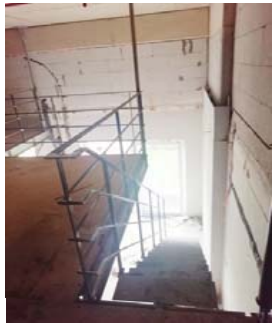

ALGAN
DEMİR ÇELİK DIŞ TİC. VE TAAH. LTD. ŞTİ.

LOKAL TEKNİK UYGULAMASI

ALGAN
DEMİR ÇELİK DIŞ TİC. VE TAAH. LTD. ŞTİ.

MUHTELİF BORU HATLARI, KÖPRÜLERİ VE POMPA İSTASYONLARI

ALGAN
DEMİR ÇELİK DIŞ TİC. VE TAAH. LTD. ŞTİ.

PEGASUS TECHNIC
ÇELİK KONSTRÜKSİYON İMALAT VE MONTAJLARI, ÇELİK ÇATI UYGULAMASI, TRAPEZ SAÇ KAPLAMASI ANTALYA HAVALİMANI/ANTALYA

ALGAN
DEMİR ÇELİK DIŞ TİC. VE TAAH. LTD. ŞTİ.

YÜKSEKDAĞ ÇAMLICA VİLLALARI
ÇELİK KONSTRÜKSİYON İMALAT VE MONTAJLARI
ÜSKÜDAR/İSTANBUL

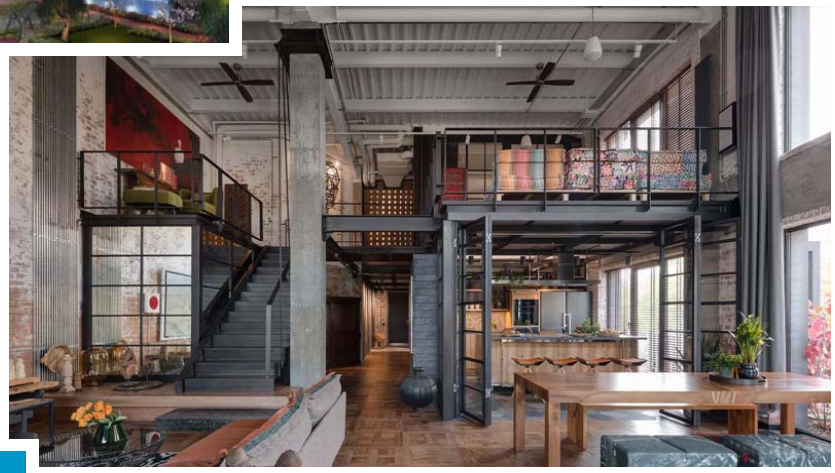

ALGAN
DEMİR ÇELİK DIŞ TİC. VE TAAH. LTD. ŞTİ.

BORUSAN BORU HALKALI FABRİKASI
ÇRLİK KONSTRÜKSİYON GÜÇLENDİRME İŞLERİ
İMALAT VE MONTAJLARI
KÜÇÜKÇEKMECE/İSTANBUL

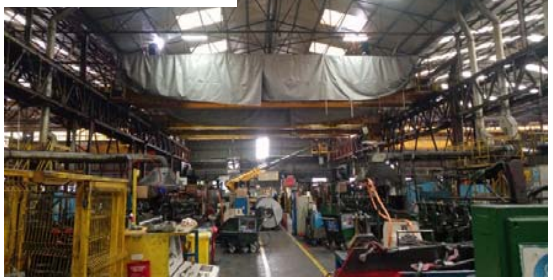

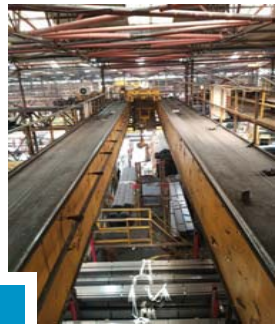

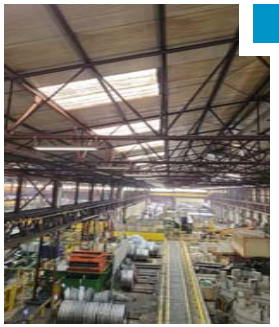

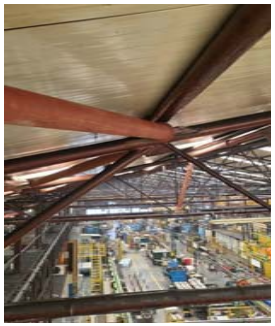

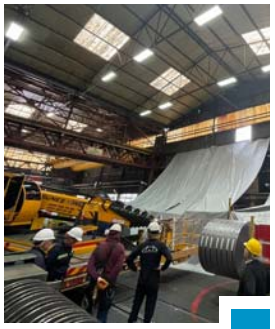

ALGAN
DEMİR ÇELİK DIŞ TİC. VE TAAH. LTD. ŞTİ.

LAGU TASARIM MOBİLYA
YAPISAL ÇELİK İŞLERİ İMALAT VE MONTAJI
ATAŞEHİR/İSTANBUL

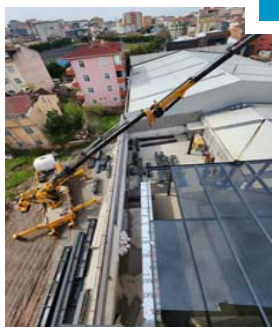

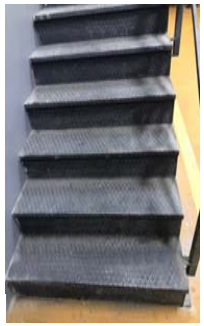

ALGAN
DEMİR ÇELİK DIŞ TİC. VE TAAH. LTD. ŞTİ.

ATLAS ENERJİ
CEPHE PANEL MONTAJLARI, ÇELİK
KONSTRÜKSİYON İMALAT VE MONTAJLARI
İSKENDERUN/HATAY

ALGAN
DEMİR ÇELİK DIŞ TİC. VE TAAH. LTD. ŞTİ.

ATLAS ENERJİ
TRAFO TAŞIMA GÜÇLENDİRME ÇELİK KONSTRÜKSİYON İMALAT VE MONTAJLARI
İSKENDERUN/HATAY

ALGAN
DEMİR ÇELİK DIŞ TİC. VE TAAH. LTD. ŞTİ.

BORUSAN BORU GEMLİK FABRİKASI
PENDİK HOLÜ GÜÇLENDİRME İŞLERİ
GEMLİK/BURSA

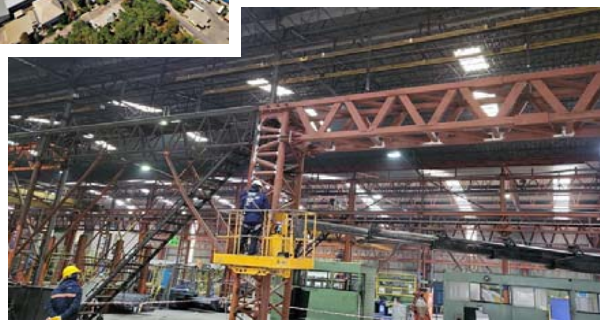

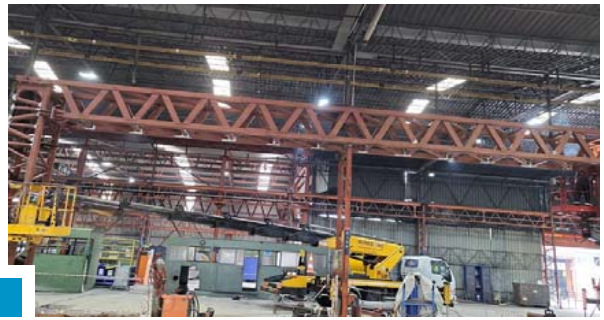

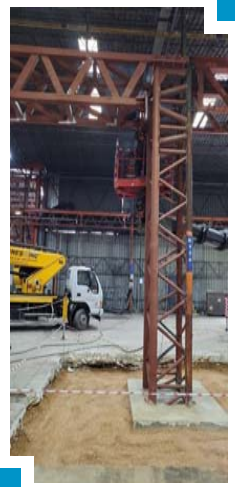

ALGAN
DEMİR ÇELİK DIŞ TİC. VE TAAH. LTD. ŞTİ.

İSKİ BAĞCILAR ŞUBESİ AMBAR İNŞAATI ÇELİK KONSTRÜKSİYON İMALAT VE MONTAJLARI BAĞCILAR/İSTANBUL

ALGAN
DEMİR ÇELİK DIŞ TİC. VE TAAH. LTD. ŞTİ.

İSKİ KAĞITHANE İÇME SUYU ARITMA TESİSLERİ ÇELİK KONSTRÜKSİYON İMALAT VE MONTAJLARI KAĞITHANE/İSTANBUL

ALGAN
DEMİR ÇELİK DIŞ TİC. VE TAAH. LTD. ŞTİ.

İSKİ SELİMPAŞA ATIK SU ARITMA TESİSLERİ ÇELİK KONSTRÜKSİYON İMALAT VE MONTAJLARI SİLİVRİ/İSTANBUL

ALGAN
DEMİR ÇELİK DIŞ TİC. VE TAAH. LTD. ŞTİ.

TÜRKMENİSTAN BAŞKANLIK SARAYI İNŞAATI ÇELİK KUBBELER, GİRİŞ SUNDURMA VE KAPILARI, GİYDİRME CEPHE TAŞIYICI SİSTEMLERİ VE MUHTELİF ÇELİK İŞLERİ İMALAT VE MONTAJI AŞKABAT/TÜRKMENİSTAN

ALGAN
DEMİR ÇELİK DIŞ TİC. VE TAAH. LTD. ŞTİ.

KIPÇAK CAMİSİ
ÇELİK KONSTRÜKSİYON İŞLERİ
KIPÇAK/TÜRKMENİSTAN

ALGAN
DEMİR ÇELİK DIŞ TİC. VE TAAH. LTD. ŞTİ.

EĞİTİM BAKANLIĞI BİNASI İNŞAATI
BÜTÜN ÇELİK İŞLERİ İMALAT VE MONTAJI
AŞKABAT/TÜRKMENİSTAN

ALGAN
DEMİR ÇELİK DIŞ TİC. VE TAAH. LTD. ŞTİ.

İNŞAAT BAKANLIĞI
YAPISAL ÇELİK VE SANDVİÇ PANEL KAPLAMASI, YANGIN MERDİVENLERİ, CEPHE VE MERMER MERDİVEN TAŞIYICI SİSTEMLERİ VE MUHTELİF ÇELİK İŞLER İMALAT VE MONTAJLARI
AŞKABAT/TÜRKMENİSTAN

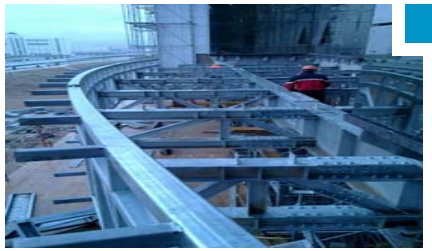

ALGAN
DEMİR ÇELİK DIŞ TİC. VE TAAH. LTD. ŞTİ.

TELEKOMİNİKASYON BAKANLIĞI
YAPISAL ÇELİK ÇATI VE KAPLAMASI, YANGIN MERDİVENLERİ, CEPHE VE MERMER MERDİVEN TAŞIYICI SİSTEMLERİ VE MUHTELİF ÇELİK İŞLER İMALAT VE MONTAJLARI
AŞKABAT/TÜRKMENİSTAN

ALGAN
DEMİR ÇELİK DIŞ TİC. VE TAAH. LTD. ŞTİ.

YILDIZ OTEL İNŞAATI
TÜM YAPISAL ÇELİK İŞLERİ İMALAT VE MONTAJI
AŞKABAT/TÜRKMENİSTAN

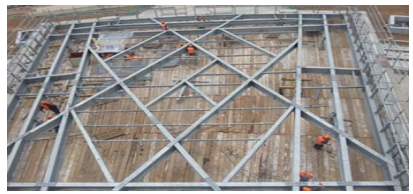

ALGAN
DEMİR ÇELİK DIŞ TİC. VE TAAH. LTD. ŞTİ.

TÜRKMEN ÜNİVERSİTESİ
ÇATI KATI YAPISAL ÇELİK, TRAPEZ SAÇ KAPLAMA,
YANGIN VE ÇELİK KAPILARI İŞLERİ
AŞKABAT/TÜRKMENİSTAN

ALGAN
DEMİR ÇELİK DIŞ TİC. VE TAAH. LTD. ŞTİ.

AŞKABAT OLİMPİYAT KOMPLEKSİ
TÜM YAPISAL ÇELİK İMALAT VE MONTAJI
AŞKABAT/TÜRKMENİSTAN

ALGAN
DEMİR ÇELİK DIŞ TİC. VE TAAH. LTD. ŞTİ.

TÜRKMENİSTAN SPOR VE TURİZM ENSTİTÜSÜ
ÇELİK ÇATI VE SUNDURMA UYGULAMALARI, KOMPOZİT PANEL KAPLAMA İŞLERİ, TÜM YAPISAL ÇELİK İMALAT VE MONTAJI
AŞKABAT/TÜRKMENİSTAN

ALGAN
DEMİR ÇELİK DIŞ TİC. VE TAAH. LTD. ŞTİ.

KONGRE MERKEZİ
TÜM YAPISAL ÇELİK İŞLERİ İMALAT VE MONTAJI
AŞKABAT/TÜRKMENİSTAN

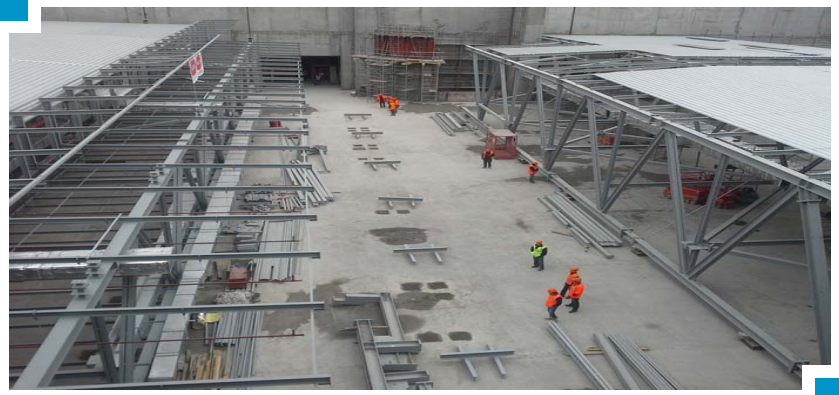

ALGAN
DEMİR ÇELİK DIŞ TİC. VE TAAH. LTD. ŞTİ.

GAMİ OTEL
ÇELİK İŞLERİ İMALAT VE MONTAJI
AWAZA/TÜRKMENİSTAN

ALGAN
DEMİR ÇELİK DIŞ TİC. VE TAAH. LTD. ŞTİ.

ÖSÜŞ BANKASI İNŞAATI
DEKORATİF ÇATI KONSTRÜKSİYONLARI, MUHTELİF SPİRAL VE BOYUNA KAYNAKLI ÇELİK BORU İMALAT VE MONTAJI
AŞKABAT/TÜRKMENİSTAN

ALGAN
DEMİR ÇELİK DIŞ TİC. VE TAAH. LTD. ŞTİ.

TÜRKMENİSTAN SAĞLIK BAKANLIĞI
TÜM YAPISAL ÇELİK KONSTRÜKSİYON İMALAT VE MONTAJILARI
AŞKABAT/TÜRKMENİSTAN

TÜRKMENİSTAN GALGINIŞ BİNASI
ÇELİK KONSTRÜKSİYON ÇATI UYGULAMASI, CAM VE CEPHE TAŞIYICILAR, OTOPARK VE LOKAL TEKNİK UYGULAMASI
MUHTELİF ÇELİK KONSTRÜKSİYON İMALAT VE MONTAJILARI
AŞKABAT/TÜRKMENİSTAN

ALGAN
DEMİR ÇELİK DIŞ TİC. VE TAAH. LTD. ŞTİ.

TÜRKMENİSTAN GAZ VE PETROL ENSTİTÜSÜ
ÇELİK KONSTRÜKSİYON ÇATI UYGULAMASI, CAM VE CEPHE TAŞIYICILAR, SANDVİCH PANEL UYGULAMASI, MUHTELİF ÇELİK KONSTRÜKSİYON İMALAT VE MONTAJILARI
AŞKABAT/TÜRKMENİSTAN

TÜRKMENİSTAN TARIM BAKANLIĞI
ÇELİK KONSTRÜKSİYON ÇATI UYGULAMASI, CAM VE CEPHE TAŞIYICILAR, GEMİCİ MERDİVENLERİ, PASLANMAZ KORKULUKLAR, OTOPARK VE LOKAL TEKNİK UYGULAMASI, MUHTELİF ÇELİK KONSTRÜKSİYON İMALAT VE MONTAJILARI
AŞKABAT/TÜRKMENİSTAN

ALGAN
DEMİR ÇELİK DIŞ TİC. VE TAAH. LTD. ŞTİ.

TÜRKMENİSTAN DIŞ İŞLERİ BAKANLIĞI
MUHTELİF ÇELİK KONSTRÜKSİYON İMALAT VE MONTAJILARI
AŞKABAT/TÜRKMENİSTAN

BAKU TOWER
MUHTELİF ÇELİK KONSTRÜKSİYON İMALATLARI
BAKÜ/AZERBAYCAN

ALGAN
DEMİR ÇELİK DIŞ TİC. VE TAAH. LTD. ŞTİ.

TÜRK EVİ MERKEZİ
MUHTELİF ÇELİK KONSTRÜKSİYON İMALATLARI
NEW YORK CITY/ABD

ALGAN
DEMİR ÇELİK DIŞ TİC. VE TAAH. LTD. ŞTİ.

GRAND MILLENNIUM AL SEEF OTEL
HAVUZ BİNASI YAPISAL ÇELİK KONSTRÜKSİYON
İMALAT VE MONTAJLARI
BASRA/IRAK

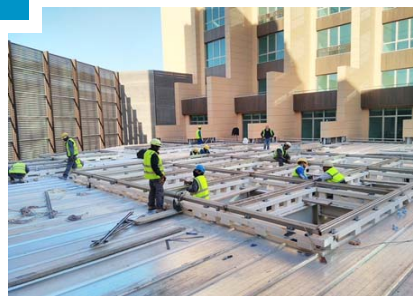

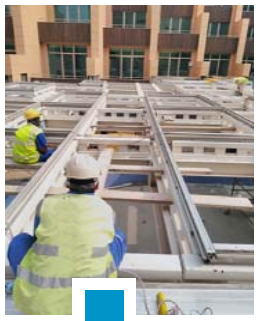

ALGAN
DEMİR ÇELİK DIŞ TİC. VE TAAH. LTD. ŞTİ.

LONG BEACH PANAROMA
YANGIN MERDİVENLERİ YAPISAL ÇELİK
KONSTRÜKSİYON İMALAT VE MONTAJLARI
İSKELE/KIBRIS

ALGAN
DEMİR ÇELİK DIŞ TİC. VE TAAH. LTD. ŞTİ.

İŞ BİTİRME BELGELERİMİZ

ALGAN
DEMİR ÇELİK DIŞ TİC. VE TAAH. LTD. ŞTİ.

arıqsan

05/06/2015

SAYIN İLGİLİ

MEVCUT FABRİKA TESİSLERİMİZE 1.500.000 USD (Bir Milyon Beşyüzbin Amerikan Doları) LİK YATIRIM BEDELİ OLAN 4.000 M2 LİK EK ÇELİK BİNALAR İNŞAATIMIZIN,TÜM ÇELİK KONSTRÜKSİYON,PANEL KAPLAMA, BETONARME KABA YAPI İŞLERİNİ,EPOKSİ KAPLAMA İŞLERİNİ,İNCE YAPI VE ALT YAPI İŞLERİNİ,SÜREMİZ İÇERİNİNDE ANAHTAR TESLİMİ OLARAK **ALGAN DEMİR ÇELİK DIŞ TİCARET VE TAAHÜT LTD.ŞTİ**. BAŞARI İLE TAMAMLAMIŞTIR.

İŞ BU BELGE ADI GEÇEN FİRMANIN İSTEĞİ ÜZERİNE VERİLMİŞTİR.

KAYA MERT CANTİEZ
GENEL MÜDÜR

Arıqsan Silah Sanayi ve Ticaret A.Ş.

BOUYGUES
PURCHASING

11/03/2015

Near East Representative Office

TO WHOM IT MAY CONCERN ,

Issued by : ALGAN DEMIR ÇELIK Dış Tic ve Taahhut Ltd Şti
Merkez Mah Lale Sk No 3 D 7
Kağıthane - İSTANBUL / TÜRKİYE
Tel : 0262 729 13 12 - 42
Fax : 0262 729 13 73

Issued by : BOUYGUES CONSTRUCTION
Mr Erman TUNÇER – Deputy Purchasing Manager

Subject : REFERENCES

Dear Madame , Sir ,

As we are BOUYGUES CONSTRUCTION , in accordance with document , We have declared that BOUYGUES and ALGAN CELIK are in a good co-operation in TURKMENISTAN and ALGAN CELIK COMPANY has supplied and assembled the steel structures in several BOUYGUES sites in TURKMENISTAN

Some of the BOUYGUES sites that had worked by ALGAN CELIK in TURKMENISTAN ,

- EXTENTION DU PARLEMENT
- HALKBANK
- INSTITUT DES RELATIONS INTERNATIONALES
- ACADEMIE MILITAIRE (MD)
- PALAIS DES CONGRES
- INSTITUT GAZ ET PETROLE
- COMPLEXE PRESIDENTIEL
- MINISTERE DES AFFAIRES ETRANGES
- GALKYNISH
- MINISTERE DE LA COMMUNICATION
- MINISTERE DE LA CONSTRUCTION
- MINISTERE DE L EDUCATION

BOUYGUES CONSTRUCTION – Near East Representative Office

BOUYGUES
INTERNATIONAL

CERTIFICATE

We , BOUYGUES BATIMENT INTERNATIONAL, confirm that the company ALGAN Celik Insaat San Tic Ltd has executed the supply and installation of metal works consisting of structural steel for dome for our construction site – THEATRE D'ARTS DRAMATIQUE – in Ashgabat / Turkmenistan, in 2005.

ALGAN company has given us full satisfaction in terms of quality , respect of deadlines , conformity to specifications and within the allotted budget.

We have appreciated working with ALGAN company and will recommend them for future collaboration

Huseyin SAYAR
BOUYGUES Istanbul Procurement Office Manager

Istanbul, March 05, 2007

BOUYGUES
BATIMENT INTERNATIONAL
İSTANBUL

BOUYGUES BATIMENT INTERNATIONAL
Challenger - 1, avenue Eugène Freyssinet - Guyancourt - 78061 Saint-Quentin-en-Yvelines cedex - France
☎ : +33 (0)1 30 60 56 00 - 🖷 : +33 (0)1 30 60 48 41
S.A. au capital de 15.000.000 € - 457 506 079 R.C.S. Versailles - Cl. 79 - 12 457 506 079

BOUYGUES
INTERNATIONAL

CERTIFICATE

We , BOUYGUES BATIMENT INTERNATIONAL, confirm that the company ALGAN Celik Insaat San Tic Ltd has executed the supply and installation of metal works consisting of doors, staircases, handrails, gates ,gratings , etc... for our construction site – ACADEMIE MILITAIRE – in Ashgabat / Turkmenistan, in 2006.

ALGAN company has given us full satisfaction in terms of quality , respect of deadlines , conformity to specifications and within the allotted budget.

We have appreciated working with ALGAN company and will recommend them for future collaboration

Huseyin SAYAR
BOUYGUES Istanbul Procurement Office Manager

Istanbul, March 05, 2007

BOUYGUES
BATIMENT INTERNATIONAL
İSTANBUL

BOUYGUES BATIMENT INTERNATIONAL
Challenger - 1, avenue Eugène Freyssinet - Guyancourt - 78061 Saint-Quentin-en-Yvelines cedex - France
☎ : +33 (0)1 30 60 56 00 - 🖷 : +33 (0)1 30 60 48 41
S.A. au capital de 15.000.000 € - 457 506 079 R.C.S. Versailles - Cl. 79 - 12 457 506 079

BOUYGUES
INTERNATIONAL

İŞ BİTİRME

CERTIFICATE 25.01.2014

Sayın Beyler

Algan Çelik İnşaat San. ve Tic. Ltd. Şirketi Aşkaabat - Türkmenistan Kıpçak bölgesindeki 20 Km. boru hattı ile pompa istasyonlarının
a- Servis yolları
b- Boru kanalları
c- Boru hatları döşemesi
d- Kanal örtü ve menfezleri yapımı
e- Pompa istasyonlarının imalat montajlarını

projeye uygun ve kalitesinde bitirildiğinden 22.000.000 USD (yirmi iki milyon usd) tutarında taahhüt bedeli iş bitirmeyi teşekkürlerimizle vermekteyiz.

BOUYGUES
BATIMENT INTERNATIONAL
İSTANBUL

BOUYGUES BATIMENT INTERNATIONAL
Challenger - 1, avenue Eugène Freyssinet - Guyancourt - 78061 Saint-Quentin-en-Yvelines cedex - France

BOUYGUES
INTERNATIONAL

CERTIFICATE

We , BOUYGUES BATIMENT INTERNATIONAL, confirm that the company ALGAN Celik Insaat San Tic Ltd has executed the supply and installation of metal works consisting of external metal fencing and doors, flag posts, steel columns, etc...for our construction site – MINISTERE TEXTILE – in Ashgabat / Turkmenistan, in 2006.

ALGAN company has given us full satisfaction in terms of quality , respect of deadlines , conformity to specifications and within the allotted budget.

We have appreciated working with ALGAN company and will recommend them for future collaboration

Huseyin SAYAR
BOUYGUES Istanbul Procurement Office Manager

Istanbul, March 05, 2007

BOUYGUES
BATIMENT INTERNATIONAL
İSTANBUL

BOUYGUES BATIMENT INTERNATIONAL
Challenger - 1, avenue Eugène Freyssinet - Guyancourt - 78061 Saint-Quentin-en-Yvelines cedex - France
☎ : +33 (0)1 30 60 56 00 - 🖷 : +33 (0)1 30 60 48 41
S.A. au capital de 15.000.000 € - 457 506 079 R.C.S. Versailles - Cl. 79 - 12 457 506 079

BOUYGUES
INTERNATIONAL

CERTIFICATE

We , BOUYGUES BATIMENT INTERNATIONAL, confirm that the company ALGAN Celik Insaat San Tic Ltd has executed the supply and installation of metal works consisting of structural steel for dome for our construction site – THEATRE D'ARTS DRAMATIQUE – in Ashgabat / Turkmenistan, in 2005.

ALGAN company has given us full satisfaction in terms of quality , respect of deadlines , conformity to specifications and within the allotted budget.

We have appreciated working with ALGAN company and will recommend them for future collaboration

Huseyin SAYAR
BOUYGUES Istanbul Procurement Office Manager

Istanbul, March 05, 2007

BOUYGUES
BATIMENT INTERNATIONAL
İSTANBUL

BOUYGUES BATIMENT INTERNATIONAL
Challenger - 1, avenue Eugène Freyssinet - Guyancourt - 78061 Saint-Quentin-en-Yvelines cedex - France

BOUYGUES
INTERNATIONAL

CERTIFICATE

We , BOUYGUES BATIMENT INTERNATIONAL, confirm that the company ALGAN Celik Insaat San Tic Ltd has executed the supply and installation of metal works consisting of external metal fencing and doors and installation of dome for our construction site – KIPTCHAK MOSQUE – in Ashgabat / Turkmenistan, in 2006.

ALGAN company has given us full satisfaction in terms of quality , respect of deadlines , conformity to specifications and within the allotted budget.

We have appreciated working with ALGAN company and will recommend them for future collaboration

Huseyin SAYAR
BOUYGUES Istanbul Procurement Office Manager

Istanbul, March 05, 2007

BOUYGUES
BATIMENT INTERNATIONAL
İSTANBUL

BOUYGUES BATIMENT INTERNATIONAL
Challenger - 1, avenue Eugène Freyssinet - Guyancourt - 78061 Saint-Quentin-en-Yvelines cedex - France

ALGAN
DEMİR ÇELİK DIŞ TİC. VE TAAH. LTD. ŞTİ.

ALGAN
DEMİR ÇELİK DIŞ TİC. VE TAAH. LTD. ŞTİ.

BOUYGUES BATIMENT INTERNATIONAL

CERTIFICATE

We , BOUYGUES BATIMENT INTERNATIONAL, confirm that the company ALGAN Çelik İnsaat San Tic Ltd has executed the supply and installation of metal works consisting of metal doors for our construction site – UNIVERSITE – in Ashgabat / Turkmenistan, in 2006.

ALGAN company has given us full satisfaction in terms of quality , respect of deadlines , conformity to specifications and within the allotted budget.

We have appreciated working with ALGAN company and will recommend them for future collaboration

Huseyin SAYAR
BOUYGUES Istanbul Procurement Office Manager

Istanbul, March 05, 2007

BOUYGUES BATIMENT INTERNATIONAL

ÖM

30 / 07 / 2003

İŞ BİTİRME BELGESİ

Keşif bedeli 1.935.000.- USD olan, Sudan Cumhuriyeti'nin Başkenti Hartum'a ait Metropol İçme Suyu Şebekesi Projesi'içinde Makarnas -Nil geçişi Ondurman nafe hattı 3800m 630mm PN6 HDPE boru döşeme işleyeni Kollektör sistemleri Pompa İstasyonu ve Makarnas - Emdar 2400m 630mm/Yine Makarnas – Emdar 2400m 500 PN6 HDPE boru İmalat, montaj ve test işini ALGAN ÇELİK İNŞAAT SANLTD.ŞTİ. SUDAN KONUT PLANLAMA VE KAMU HİZMETLERİ BAKANLIĞI'na 120 ingilizli içinde başarı ile tamamlayıp teslim etmiştir.

Bu iş bitirme belgesi ALGAN ÇELİK İNŞAAT SANTIC.LTD.ŞTİ. isteği üzerine kendine verilmiştir.

YAPILAN İŞLER
1 – 630 mm HDPE Boru 6200m
2- 500 mm HDPE Boru 2400m
3- Kollektör İmalatı
4- Pompa İstasyonu montajı.

Saygılarımızla,
ÖM ENGINEERING LTD.CO.
Proje Müdürü
Bülent SAPANKAYA

DOĞUS CONSTRUCTION AND TRADING CO.

doğuş

2. APRIL 1988

To whom it may concern,

This is to certify that ALGAN ÇELIK LTD. company has completed in due time the installation of 6 bitumen tank oil heaters amounting U.S. $ 250.000.- required in Aspnat Plant of our Kinali-Edirne Motorway Site and the heaters are in operation.
This certificate is issued upon the request of the above mentioned company.

BEST REGARDS
DOGUS CONSTRUCTION AND TRADING CO.

DOĞUS CONSTRUCTION AND TRADING CO.

doğuş

15. MAY 1986

To whom it may concern,

This is to certify that steel contruction amounting U.S $ 5.400.000.- as needed in our housing and road projects in Libya has been manufactured by ALGAN ÇELIK LTD. in their Istanbul work shop and delivered to us packed as F.O.B.
This certificate is issued upon the request of the above mentioned company.

BEST REGARDS
DOGUS CONSTRUCTION AND TRADING CO.

DOĞUS CONSTRUCTION AND TRADING CO.

doğuş

31 .october 1989

To whom it may concern,

This is to certify that ALGAN ÇELIK LTD. company has completed in due time and as per the specifications the steell construction of diversion tunnel reinforcement, water transmission line and other works with investment price of U.S $8.870.000.- as required in Danik Dam project executed by us.
This certificate is issued upon the request of the above mentioned company.

BEST REGARDS
DOGUS CONSTRUCTION AND TRADING CO.

DOĞUS CONSTRUCTION AND TRADING CO.

doğuş

03.January 1991

To whom it may concern,

This is to certify that ALGAN ÇELIK LTD. company has completed in due time and as per the specifications the Gate and Penstock Manufacturing and installation with investment price of U.S $ 12.650.000.- of the Derbent Dam&Hydroelectric Power Plant project executed by us.
This certificate is issued upon the request of the above mentioned company.

BEST REGARDS
DOGUS CONSTRUCTION AND TRADING CO.

DOĞUŞ

İŞ BİTİRME BELGESİ

2 Eylül 1994

EY/SS/172

ALGAN ÇELİK İnşaat Limited Şirketi 1993 yılında tarafımızdan yaptırılan, Filiz Gıda Sanayi ve Ticaret A.Ş. 'nin Bala Makarna Fabrikası Tesisi inşaatının 6000 m2 'lik çelik konstrüksiyon ve sair çelik imalat işlerini öngörülen zamanında ve projelerine uygun şekilde bitirerek, başarı sağlamıştır.

İşbu belge ALGAN ÇELİK Şirketinin isteği üzerine tanzim edilmiştir.

Saygılarımızla,

DOĞUŞ CONSTRUCTION AND TRADING CO.

doğuş

25 March 1986

To whom it may concern

This is to certify that ALGAN ÇELIK LTD. Company has manufactured and delivered to us the fallowing items amounting US Dollars 110.000-
1-) 6 Nos mobile fuel transport tanker
2-) 4 Nos mobile semi trailer fuel transport tanker.
3-) 4 Nos mobile water tanker
This certificate is issued upon the reqest of the above mentioned company.

Best Regards
DOGUS COSTRUCTION COMPANY

ALGAN
DEMİR ÇELİK DIŞ TİC. VE TAAH. LTD. ŞTİ.

ALGAN
DEMİR ÇELİK DIŞ TİC. VE TAAH. LTD. ŞTİ.

doğuş

25.03.1995

İLGİLİLERE

Barış ve Yol şantiyelerimizin ihtiyacı olan, **110.000.- US Dolar** tutarındaki

1) 6 adet Kamyon Dıtlı Akaryakıt Tankeri,
2) 4 adet Dorse TIR Akaryakıt Tankeri,
3) 4 adet Kamyon Dıtlı Suiama Arazözü.

'ALGAN ÇELİK İNŞAAT LİMİTED ŞİRKETİ' tarafından yapılıp teslim edilmiştir.

İşbu belge ilgili Firmanın isteği üzerine verilmiştir.

Saygılarımızla,

DOĞUŞ İNŞAAT VE TİCARET A.Ş.

DOĞUŞ

İŞ BİTİRME BELGESİ

2 Eylül 1994

ALGAN ÇELİK İnşaat Limited Şirketi 1992 yılında tarafımızdan yapılan, 1.200.000 USA $ maliyetli, 3000 m2 'lik DOĞUŞ HAVA TAŞIMACILIĞI A.Ş. Sekretem, Yeşilköy Havalimanı Terminal Binası ve Uçak Hangarı inşaatının çelik konstrüksiyon v.s. çelik imalat işlerini üstlenmiş, üstlendiği işleri zamanında ve projelerine uygun şekilde tamamlayarak, başarı sağlamıştır.

İşbu belge ALGAN ÇELİK Şirketinin isteği üzerine tanzim edilmiştir.

Saygılarımızla,

doğuş

03.01.1991

İLGİLİLERE

Samsun ili sınırları içinde yapmış olduğumuz **DERBENT BARAJ VE HİDROELEKTRİK SANTRALI**nın yalınım bedeli **12.650.000.- US Dolar** olan Baraj Kapak İmalatı, Cebri Boru İmalatı ve Montajı, şartname ve programa uygun olarak **'ALGAN ÇELİK İNŞAAT LİMİTED ŞİRKETİ'** tarafından yapılmıştır.

İşbu belge ilgili Firmanın isteği üzerine verilmiştir.

Saygılarımızla,

DOĞUŞ İNŞAAT VE TİCARET A.Ş.

doğuş

02.04.1995

İLGİLİLERE

KINALI-EDİRNE OTOYOLU şantiyemizin Asfalt Plantları ihtiyacı **250.000.- US Dolar** tutarındaki 6 adet Kazan Yağ İsıtmalı Bitüm Tankı, proje ve programa uygun olarak **'ALGAN ÇELİK İNŞAAT LİMİTED ŞİRKETİ'** tarafından yerine montajı yapılıp işletmeye alınmıştır.

İşbu belge ilgili Firmanın isteği üzerine verilmiştir.

Saygılarımızla,

DOĞUŞ İNŞAAT VE TİCARET A.Ş.

doğuş

31.10.1989

İLGİLİLERE

İstanbul'da yapmış olduğumuz **DARLIK BARAJI** inşaatında yalınım bedeli **8.870.000.- US Dolar** olan Derivasyon Tünel İksa İmalatı, İsale Hattı Çelik Boru İmalat ve Montajı ile diğer Çelik Konstrüksiyon işleri **'ALGAN ÇELİK İNŞAAT LİMİTED ŞİRKETİ'** tarafından şartname ve programa uygun olarak yapılmış ve teslim edilmiştir.

İşbu belge ilgili Firmanın isteği üzerine verilmiştir.

Saygılarımızla,

DOĞUŞ İNŞAAT VE TİCARET A.Ş.

doğuş

15.05.1995

İLGİLİLERE

Libya'da yapmış olduğumuz konut ve yat projelerinin ihtiyacı, **5.400.000.- US Dolar** tutarındaki Çelik Konstrüksiyon imalatı **'ALGAN ÇELİK İNŞAAT LİMİTED ŞİRKETİ'** tarafından İstanbul atelyelerinde yapılıp paketlenerek F.O.B. olarak tarafımıza teslim edilmiştir.

İşbu belge ilgili Firmanın isteği üzerine verilmiştir.

Saygılarımızla,

DOĞUŞ İNŞAAT VE TİCARET A.Ş.

EFESAN

DEMİR SANAYİ ve TİCARET A. Ş.

30.04.1992

İŞ BİTİRME BELGESİ

Algan Çelik İnşaat Limited Şirketi 3.635.000,-$ yatırım bedelli 12.00042 Köyüsatı Hadımkonaklarımızın çelik konstrüksiyon ve mekanik montaj projelendirmesini ayrı olarak çelik konstrüksiyon çatı ve kuvvet vinçlerin imalat montajlarını ile ian firinin imalatını, hadde çerçevelerinin montajlarını ve çelik çatı sisteminin alt yapısını ve ortü sistemini anahtar teslimi olarak TSE kalitesinde ve programında yaparak teslim etmiştir.

İş bu belge Algan Çelik İnşaat Limited Şirketi'nin isteği üzerine verilmiştir.

EFESAN DEMİR SANAYİ ve TİCARET ANONİM ŞİRKETİ

KORAY

09.11.2007

İŞ BİTİRME BELGESİ

Tesbitimiz altında bulunan keşif bedeli 684.027$ olan Çerkezköy Patlamalıdır Beton Pompası Üretim Tesisleri, 800 ton Kreyn Kirişleri ve Muhtelif Yapısal Çelik İşleri (kısmi malzemeli) İmalat ve Montajını Algan Çelik İnşaat Ltd. Şti. firması başarı ile süresinde tamamlamıştır.

İş bu belge kendi isteği üzerine düzenlenmiştir.

KORAY Yapı Endüstrisi ve Tic.A.Ş.

KORAY

ALGAN

DEMİR ÇELİK DIŞ TİC. VE TAAH. LTD. ŞTİ.

ALGAN

DEMİR ÇELİK DIŞ TİC. VE TAAH. LTD. ŞTİ.

KAZAN ve MAKINA SANAYI

İş BİTİRME BELGESİ

Termik santrale Güneşli tesisleri,fabrikasının portatif ağır çelik hizmet rafularımı(kumaş depolama) ve elger prefabrik çelikişçilerinin 415.000.000,-TL.kısmını Algan Çelik İnş.San. Ltd. yapmıştır.

İş bu belge Algan Çelik İnş.San LTD.nin kendi isteği üzerine tanzim edilmiştir.

CONSTRUCTION LTD.

16 Şubat 1995

İlgilisine,

K.K.T.C. Girne'nin 10 km batısında Alsancak sahil şeridinde yapılmakta olan beş yıldızlı 290 yataklı (122 tek oda,75 çift oda, 14 suit ve 2 adet lüks daire) CRYSTAL COVE HOTEL'in sabun hazırlamalarına mekanik montaj, elektrik ve Elektronik işlerini (MEP) anahtar teslimi bazında Algan Çelik İnşaat ve Tic. Ltd.Şti. tarafından yapılmakta;ve %80'i tamamlanmış olan MEP işlerinde Algan-Çelik Ltd şirketinin olduğu performansından memnun olduğumuz olarak tanımlıyorlarsa belirtir iş bu yazı isteği üzerine tanzim edilmiştir.

SERİN SELÇUK
Proje Müdürü
Pearl Construction Ltd.

STFA HARİTA A.Ş.

İş BİTİRME BELGESİ

Algan Çelik İnşaat Limited Şirketi İzmit tarımca SHELL depoları tesislerindeki ;

26.000 m^3 Yakıt Tankları
30.136 m^3 Yağ Tankları
15.632 m^3 Kimyevi Madde Tankları

Toplam 71.768 m^3 Kapasiteli Tank

çıfıtlıgınla Tank, Boru ve Mekanik yerleştirme projelerini BC ve SHELL standartlarında hazırlayıp teslim etmiştir.

İş bu belge isteği üzerine verilmiştir.

STFA Harita A.Ş.

TOKAR YAPI VE ENDÜSTRİ TESİSLERİ SANAYİ VE TİCARET A.Ş.

İstanbul 31.08.94

İLGİLİLERE

0584

İş BİTİRME BELGESİ

Taahhüdümüz altında montaj işleri yapılan 3x210 MW'lık Yatağan Termik Santrali İçerisinde Ray Mehmet Alif Leçin - ADIN ÇELİK KONSTRÜKSİYON SAN. ve TİC. adayla taşaronumuz olarak aşağıda mahiyeti yazılı; işleri başarı ile yapmıştır.

Hava ve gaz kanalı imalatı : 108.882 Kg.
İşin yapıldığı period : 25.08.1987 - 28.02.1989
İşin tutarı : 3.418.778.- TL

İşbu belge isteği üzerine tanzim edilmiştir.

T O K A R
Yapı ve Endüstri Tesisleri
Sanayi ve Ticaret A.Ş.

SABA

28/05/1997

İŞ BİTİRME BELGESİ

ALGAN ÇELİK İNŞAAT LTD.ŞTİ., 1996 yılında Biga'da yaptırdığımız 500.000 US$ maliyetli perlit kırma eleme tesisinin fabrika mekanik imalat ve montaj işleri de hammadde,numune,bunker - silo bina inşaat işlerini anahtar teslimi başarıyla yaparak tarafımıza teslim etmiştir.

İş bu belge ALGAN ÇELİK İNŞ.LTD.ŞTİ.'nin isteği üzerine tanzim edilmiştir.

Zerrapa Sok. No:23/4 90090 Beyoğlu - İSTANBUL
Tel: (0.212) 293 22 56 - 293 22 58 Fax: (0.212) 293 23 52

STFA HARİTA A.Ş.

İş BİTİRME BELGESİ

Atatürk Havalanı altyapı ve drenaj sistemleri projesinin DRL-LUC firmalarından taahhüt eden firmanız projelendirme çalışmalarında ALGAN ÇELİK İNŞAAT Ltd. Şirketi, taşaron olarak hizmet vermiştir.

İş bu belge isteği üzerine verilmiştir.

STFA Harita A.Ş.

TORGO GÜBRE VE KİMYA ENDÜSTRİSİ A.Ş.

İstanbul, 05.09.1994
Dosya No: TN-914.06
94/2104

Sn. İlgili,

ALGAN ÇELİK İNŞAAT SAN. VE TİC.LTD.ŞTİ. tarafından firmamızın Ceyhan/Yakacıkurun köfrefinde bulunan fabrika tesislerinde yapılmış olan - "Kimyasal ve Akaryakıt depolama tanklarımıza ait boru hatlarının, supportlarının ve pompalarının tesisi (1983 senesi), 4 adet açık saha tipi, Kazan binasına bitişik tanklı depolama Ünitesi imzaşlar nin tesisi (1989 senesi)" - işlerin takribi toplam bedelinin USD 500.000,-(Beyyüzbin Amerikan Doları) olduğunu bilgilerinize arz ederiz.

Bu iş bitirme belgesi firmanın isteği üzerine kendisine verilmiştir.

Saygılarımızla,

TORGO GÜBRE VE KİMYA ENDÜSTRİSİ A.Ş.

BG/ab

TORGO GÜBRE VE KİMYA ENDÜSTRİSİ A.Ş.

İstanbul, 22 Ekim 1993
Dosya No:685.09/TN
93/2.Ek'

İlgililerin dikkatine ;

Firmamızın Ceyhan-ADANA'da mevcut Fabrika tesislerinde Ankori 5000 ton kapasiteli 48 m çapında, 1.15 m yüksekliğinde 4 adet açık hücreday silinlerinin aşağıda belirtilen kısımlarının imalatı ve montajı ALGAN ÇELİK SANAYİ VE TİCARET firması tarafından yapılmıştır.

a) Silo gövde ayakları: 5000 ton dope kapasiteli
X - 1[x14x7]x2 mm, ekseksiltkesbelinde - C 40x80x2L profilden yapılmış, galvanizli imalat olup. 01Bx800 özel civtlerle dolgu ağaçlarına sıkıca edilmiştir.

b) Silo gövdesi 1300 mm yüksekliğinde 0.5 mm kalınlıktaki dalıdırma galvaniz çıkıkla eşi yerde durarlar ayakta ifade edilen X profille montaj ve demontajı yapan olacak şekilde montaj sürecsi rapisi yapılarak civatalanmıştır.

c) Köprüsü: Gövde ve rapisla bittikten sonra 100x160x100x3 mm saçtan mahsul galvanizli köprüye montaj edilmiştir.

d) Havalandırma ve Donanıkarı: Ayarcı 12 noktadan gövdeye yağlıan aspiratör bağlantıkarı ile bağlantıkarı nemli hava alınan, perforo ve emdikali hava emme kanalları ile alınıp dışarı atılmaktadır. Bu kanallar yaran daire kesitli (Tonoz) tiplerde aynı kamanda montaj ve demontaja uygun galvanizli sac dışarı inşa edilmiştir.

Bu yazı ALGAN ÇELİK SAN. VE TİC. firmasının isteği üzerine verilmiştir.

Bilginizi rica ederiz.

Saygılarımızla.

TORGO GÜBRE VE KİMYA ENDÜSTRİSİ A.Ş.

BG/ab

ALGAN
DEMİR ÇELİK DIŞ TİC. VE TAAH. LTD. ŞTİ.

ALGAN
DEMİR ÇELİK DIŞ TİC. VE TAAH. LTD. ŞTİ.

ÜÇKON

İş BİTİRME BELGESİ

Firmamızın aşağıdaki özeteceler ülkesi sayın İş Merkezi adresi 5000 m² alanda ağır hizmet ramsasa inşaat ve montajını ALGAN çelik İnşaat San. ve Tic. Ltd. Şti. olarak 1.300.000,000,- (birmilyonüçyüzbin TL.) bedelle 1997 yılı içinde yapıp teslim etmiştir.

İş bu belge kendi isteği üzerine tanzim edilmiştir.

Saygılarımızla,

ÜÇKON Tekstil San. ve Tic. Ltd. Şti.

teknomont

İŞ BİTİRME BELGESİ

Taahhüdümüz altında montaj işleri yapılan Gemlik CARGILL Tesislerindeki çelik konstrüksiyon ve boru köprüleri imalat işleri Algan Demir Çelik Dış.Tic.Ve Taah.Ltd.Şti.taşeronumuz olarak aşağıda maliyeti yazılı işleri başarı ile yapmıştır.

Boru köprüleri ve çelik Konstrüksiyon	: 1450 ton
İşin yapıldığı periyot	: 25.06.2012 – 25.09.2012
İşin tutarı	: 2.530.000 $

İş bu belge isteği üzerine verilmiştir.

teknomont Mühendislik İnşaat Montaj Sanayi ve Ticaret A.Ş.

Head Office - Address: Tuzla Mah. Balçık Kayı Yolu İçeri, GEPOM Atatürk Bulvarı 2 Cad No :9 41400 Gebze - Kocaeli / TURKEY Phone: +90 (262) 751 13 73 Fake: +90 (262) 751 13 75

http: www.teknokon.com e-mail: info@teknokon.com

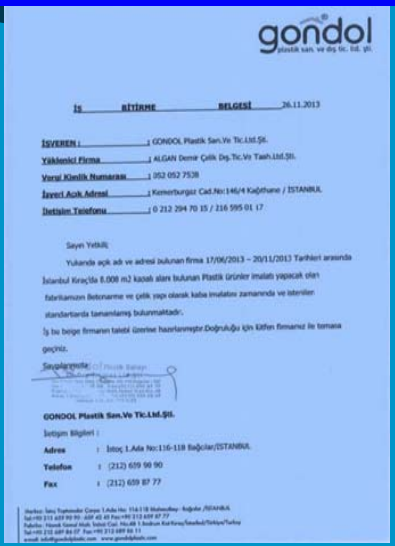

gondol plastik san. ve dış tic. ltd. şti.

İş BİTİRME BELGESİ 26.11.2013

İŞVEREN : GONDOL Plastik San.Ve Tic.Ltd.Şti.
Yüklenici Firma : ALGAN Demir Çelik Dış.Tic.Ve Taah.Ltd.Şti.
Vergi Kimlik Numarası : 052 052 7538
İşyeri Açık Adresi : Kemerburgaz Cad.No:146/4 Kağıthane / İSTANBUL
İletişim Telefonu : 0 212 294 70 15 / 216 595 01 17

Sayın Yetkili,

Yukarıda açık adı ve adresi bulunan firma 17/06/2013 – 20/11/2013 Tarihleri arasında İstanbul Kiraçlı 8.000 m2 kapalı alanı bulunan Plastik ürünler imalatı yapacak olan fabrikamızın Betonarme ve çelik yapı olarak kaba imalatını zamanında ve istenilen standartlarda tamamlamış bulunmaktadır.

İş bu belge firmanın talebi üzerine hazırlanmıştır.Doğruluğu için kitfen firmanız ile temasa geçiniz.

Saygılarımızla

GONDOL Plastik San.Ve Tic.Ltd.Şti.

İletişim Bilgileri :

Adres : İstoç 1.Ada No:116-118 Bağcılar/İSTANBUL
Telefon : (212) 659 98 90
Fax : (212) 659 87 77

ALGAN
DEMİR ÇELİK DIŞ TİC. VE TAAH. LTD. ŞTİ.

BAŞARI BELGELERİMİZ

İMMİB İSTANBUL MADEN VE METALLER İHRACATÇI BİRLİKLERİ

İDDMİB

EUROPEAN STEEL DESIGN AWARDS

TÜRKİYE CUMHURİYETİ TİCARET BAKANLIĞI

ALGAN
DEMİR ÇELİK DIŞ TİC. VE TAAH. LTD. ŞTİ.

XXI ASYR - TÜRKMENIŇ ALTYN ASYRYDYR

TÜRKMENISTANYŇ GURLUŞYK WE GURLUŞYK MATERIALLARY SENAGATY MINISTRLIGI

HORMAT HATY

Türkmenistanyň Prezidenti Beýik Saparmyrat Türkmenbaşynyň 2005-nji ýylyň Gorkut aýynyň 22-däki "Daşoguz şäherinde 500 orunlyk Drama teatryny gurmak hakynda" 7385 belgili kararyna laýyklykda alynyp barylan gurluşyk işlerine gatnaşyp, tabşyrylan işleri ýokary derejede ýerine ýetiren türk firmasy "ALGAN ÇELIK INŞAAT SANAI ve TICARET LTD.ŞTI."-ne gowşurylýar.

ALGAN
DEMİR ÇELİK DIŞ TİC. VE TAAH. LTD. ŞTİ.

İSTANBUL DEMİR ve DEMİR DIŞI METALLER İHRACATÇILARI BİRLİĞİ

İSTANBUL DEMİR VE DEMİR DIŞI METALLER İHRACATÇILARI BİRLİĞİ YÖNETİM KURULU BAŞKANLIĞI

Sayın Üyemiz;

2010 yılı ihracatınızla, Birliğimiz sıralamasında ilk 1.000 firma arasında yer almanızdan dolayı sizi kutlar, bu başarınızın temininde göstermiş olduğunuz olağanüstü çaba ve sarf ettiğiniz emekler ile Birliğimize yaşattığınız onurdan dolayı teşekkür ederiz.

Tahsin ÖZTİRYAKİ
Yönetim Kurulu Başkanı

Hayrettin ÇAYCI
Yönetim Kurulu Başkan Yrd.

Çetin TECDELİOĞLU
Yönetim Kurulu Başkan Yrd

Serdar URFALILAR
Muhasip Üye

YÖNETİM KURULU ÜYELERİ

Serdar KOÇTÜRK **Sabri BAŞER** **İsmail ERDOĞAN** **Rıdvan MERTÖZ**
Bekir YELKEN **Sedat ÖZÇELİK** **Ayşegül ÇAPAN**

DENETİM KURULU ÜYELERİ

Cemil TAYMAN **Mehmet LİSE** **Aynur AYHAN**

ALGAN
DEMİR ÇELİK DIŞ TİC. VE TAAH. LTD. ŞTİ.

İMMİB

İSTANBUL MADEN VE METALLER İHRACATÇI BİRLİKLERİ

Sertifika

ALGAN ÇELİK DIŞ TİC. VE TAHH. LTD. ŞTİ.

İstanbul Demir Çelik İhracatçıları Birliği
üyesi firmalar arasından 2010 yılında İnşaat Aksamı ürün kategorisi ihracatında
gerçekleştirmiş olduğunuz performansla **dokuzuncu** sırada yer aldınız.

Ülkemiz ihracatına yaptığınız değerli katkılar için şükranlarımızı sunar, başarılı çalışmalarınızın devamını dileriz

MEHMET ZEREN
İstanbul Maden ve Metaller İhracatçı Birlikleri
Genel Sekreteri

NAMIK EKİNCİ
Çelik İhracatçıları Birliği
Yönetim Kurulu Başkanı

ALGAN
DEMİR ÇELİK DIŞ TİC. VE TAAH. LTD. ŞTİ.

İMMİB

İSTANBUL MADEN VE METALLER İHRACATÇI BİRLİKLERİ

Sertifika

ALGAN ÇELİK DIŞ TİC. VE TAAH. LTD. ŞTİ.

Çelik İhracatçıları Birliği üyesi firmalar arasından 2011 yılında
Demir Çelik İnşaat Aksamı ürün kategorisi ihracatında gerçekleştirmiş
olduğunuz performansla **yedinci** sırada yer aldınız.

Ülkemiz ihracatına yaptığınız değerli katkılar
için şükranlarımızı sunar, başarılı çalışmalarınızın devamını dileriz.

Coşkun KIRLIOĞLU
İstanbul Maden ve Metaller
İhracatçı Birlikleri
Genel Sekreter V.

Namık EKİNCİ
Çelik İhracatçıları
Birliği
Yönetim Kurulu Başkanı

ALGAN
DEMİR ÇELİK DIŞ TİC. VE TAAH. LTD. ŞTİ.

İMMİB

İSTANBUL MADEN VE METALLER İHRACATÇI BİRLİKLERİ

SERTİFİKA

ALGAN ÇELİK DIŞ TİC. VE TAAHHÜT. LTD. ŞTİ.

Çelik İhracatçıları Birliği üyesi firmalar arasında,
2014 yılında Bağlantı Elemanları ürün kategorisi ihracatında
gerçekleştirmiş olduğunuz performansla **onuncu** sırada yer aldınız.

Ülkemiz ihracatına yaptığınız değerli katkılar için
şükranlarımızı sunar, başarılı çalışmalarınızın devamını dileriz.

Coşkun KIRLIOĞLU
İstanbul Maden ve Metaller
İhracatçı Birlikleri
Genel Sekreter V.

Namık Kemal EKİNCİ
Çelik
İhracatçıları Birliği
Yönetim Kurulu Başkanı

ALGAN
DEMİR ÇELİK DIŞ TİC. VE TAAH. LTD. ŞTİ.

EUROPEAN AWARD FOR STEELSTRUCTURES

ECCS EUROPEAN CONVENTION FOR CONSTRUCTIONAL STEELWORK

This building has in 2017 been assigned
The European Award For Steel Structures

Project owner: Robert College

Architect: Ahmet Alatas Workshop

Steel Contractor: Algan Celik

Consulting engineer: Werkraum Ingenieure

ALGAN
DEMİR ÇELİK DIŞ TİC. VE TAAH. LTD. ŞTİ.

ALGAN
DEMİR ÇELİK DIŞ TİC. VE TAAH. LTD. ŞTİ.

SERTİFİKALARIMIZ

ISO 9001 CERTIFIED — QUALITY ASSURANCE MANAGEMENT SYSTEM

ISO 14001 CERTIFIED — ENVIRONMENTAL MANAGEMENT SYSTEM

ISO 45001 CERTIFIED — OCCUPATIONAL HEALTH AND SAFETY

ISO 3834

CE BS EN 1090 Structural Steel

TÜV TÜRK

ALGAN
DEMİR ÇELİK DIŞ TİC. VE TAAH. LTD. ŞTİ.

Sertifika

ISO 45001 : 2018

ALGAN DEMİR ÇELİK DIŞ TİCARET VE TAAHHÜT LTD. ŞTİ.

KAPSAM

Sertifika

ISO 9001 : 2015

ALGAN DEMİR ÇELİK DIŞ TİCARET VE TAAHHÜT LTD. ŞTİ.

KAPSAM

Sertifika

ISO 14001 : 2015

ALGAN DEMİR ÇELİK DIŞ TİCARET VE TAAHHÜT LTD. ŞTİ.

KAPSAM

ALGAN
DEMİR ÇELİK DIŞ TİC. VE TAAH. LTD. ŞTİ.

CERTIFICATION Center
SIA "SERTIFIKĀCIJAS CENTRS"
PRODUCT CERTIFICATION CENTRE
NOTIFIED BODY NO 2518

CERTIFICATE
OF CONFOMITY OF THE FACTORY PRODUCTION CONTROL
Nr. 2518-CPR-PSC20251045

In compliance with Regulation (EU) No 305/2011 of the European Parliament and of the Council of 9th March 2011 (the Construction products Regulation or CPR), this certificate applies to the construction product

Load-bearing steel structural members (with performance class EXC3 (EN **1090-2); declaration methods: 1 (EN 1090-2, Table A1)**

Placed on the market under the name or trade mark of

ALGAN DEMİR ÇELİK DIŞ TİC. VE TAAH. LTD. ŞTİ.

MERKEZ MH. LALE SK. NO:3 K:2 D:7
KAĞITHANE/İSTANBUL/TÜRKİYE

and produced in the manufacturing plant

ALGAN DEMİR ÇELİK DIŞ TİC. VE TAAH. LTD. ŞTİ.

BALÇIK MAH. 3267. SOKAK NO. 16/1 GEBZE / KOCAELİ/TÜRKİYE

This certificate attests that all provisions concerning the assesment and verification of constancy of performance described in Annex ZA of the standard(s)

EN 1090-1:2009+A1:2011

under system 2+ are applied and that

the factory production control is assessed to be in conformity with the applicable requirements

This certificate was first issued on **31.01.2025** and will remain valid until **30.01.2026** as long as neither the ETA, the EAD, the construction product, the AVCP methods, nor the manufacturing conditions in the plant are modified significantly, unless suspended or withdrawn by the notified factory production control certification body

Riga, 27.02.2025

Aindrs Šauhrīns
Head of certification body

CERTIFICATION Center
SIA "Sertifikācijas centrs"
Aptiekas iela 17 A, LV-1005, Rīga, Latvija
info@serts.lv • +371 67885163 • www.serts.lv

CERTIFICATION Center
SIA CERTIFICATION CENTER
PRODUCT CERTIFICATION CENTER

CERTIFICATE

We certify that

ALGAN DEMİR ÇELİK DIŞ TİC. VE TAAH. LTD. ŞTİ.
MERKEZ MH. LALE SK. NO:3 K:2 D:7
KAĞITHANE/İSTANBUL/TÜRKİYE

the welding quality management system has been assessed and recognized as meeting the requirements of the standard described below

EN ISO 3834-2:2021
Quality requirements for fusion welding of metallic materials. Part 2: Comprehensive quality requirements

Validity range and details of the test can be seen on the second page.

Certificate registration number	**SC-PSC-3834-1046**
Certificate issue date	**27.02.2025**
Date of next surveillance audit	**30.02.2026**
Certificate validity period	**30.02.2028**
Date of initial certification	31.01.2025

The certificate is valid as long as the organization ensures adequate and continuous operation of the management system and annual surveillance audits are carried out.

Aindrs Šauhrīns
Head of the certification center

CERTIFICATION Center
SIA "Sertifikācijas centrs"
Aptiekas iela 17 A, LV-1005, Rīga, Latvija
info@serts.lv • +371 67885163 • www.serts.lv

SIA CERTIFICATION CENTER
PRODUCT CERTIFICATION CENTER

APPENDIX TO THE CERTIFICATE
No. SC-PSC-3834-1046

SCOPE

Manufacturer:	**ALGAN DEMİR ÇELİK DIŞ TİC. VE TAAH. LTD. ŞTİ.**
Manufacturing address:	**BALÇIK MAH. 3267. SOKAK NO. 16/1 GEBZE / KOCAELİ/TÜRKİYE**
Type of products:	**Steel construction**
Basic material groups (CR ISO 15608):	**Steel subgroups 1.1, 1.2**
Welding and related processes (EN ISO 4063):	**111, 121, 135, 136, 141**
Authorized welding coordinator:	**Engin UYSAL, IWE, 20/7/1981**

WELDING WORK DOCUMENTS USED BY THE MANUFACTURER

Welders:	**EN ISO 9606**
Welding operators:	**EN ISO 14732**
Welding coordinators:	**EN ISO 14731**
Non-destructive testing personnel:	**EN ISO 9712**
Post-weld heat treatment (PWHT):	**CEN ISO/TR 14745**
Welding procedure specifications:	**EN ISO 15609-1**
Qualification of welding processes:	**EN ISO 15614-1**
Inspection and testing during welding:	**EN 1090-2; EN ISO 5817**
Inspection and testing after welding:	**EN 1090-2; EN ISO 5817; EN ISO 17637 (VT); EN ISO 17638 (MT); EN ISO 17640 (UT)**
Calibration and validation of measuring, inspection and testing equipment:	**EN ISO 17662**

Place and date of issue: Riga, 27.02.2025

Aindrs Šauhrīns
Head of the certification center

ALGAN
DEMİR ÇELİK DIŞ TİC. VE TAAH. LTD. ŞTİ.

REFERANSLARIMIZ

ALGAN
DEMİR ÇELİK DIŞ TİC. VE TAAH. LTD. ŞTİ.

Alfabetik Sıralama İle

- **Aksa Akrilik Kimya Sanayi A. Ş.**
  Merkez Mah. Ali Raif Dinçkök Cad.No:2 Taşköprü Çiftlikköy YALOVA/TÜRKİYE +90 226 353 25 45
- **Bayrak Proje İnş. Ve Oto. Tic. Ltd. Şti.**
  Kılıçdede Mah. Ülkem Sk. A Blok Apt. No: 8/15 İlkadım SAMSUN/TÜRKİYE +90 362 234 32 35-36
- **Bouygues Batiment International**
  1. avenue Eugène Freyssinet Guyancourt, 78061 Saint-Quentin-en-Yvelines, FRANCE
  +33(0)1 30 60 33 00 - +33(0)1 30 60 48 61
  Büyükdere Cad. No:151, C Blok, D:39 Zincirlikuyu İSTANBUL/TÜRKİYE +90 212 273 29 80-81-82
- **Boral Mühendislik ve Taahhüt A.Ş.**
  Vali Konağı Cad. No:173 - 42, 80220 Nişantaşı Şişli İSTANBUL/TÜRKİYE +90 212 240 89 82
- **Doğuş İnşaat ve Ticaret A.Ş.**
  Büyükdere Cad. No:249 K:10-13 Maslak Sarıyer İSTANBUL/TÜRKİYE +90 312 438 80 06-07-13
- **Doğuş Yapı Sanayi A.Ş.**
  Ayazağa Köy Yolu, No:10-12 Ayazağa Sarıyer İSTANBUL/TÜRKİYE +90 212 276 67 05
- **Döveç Group**
  Döveç Head Quarters Uluçam yolu, No.2, Sakarya, Gazimağusa, KKTC +90 548 837 0015
- **Efesan Demir Sanayi ve Ticaret A.Ş.**
  Güzeltepe Mah. Fatih Sultan Mehmet Bulv. No.17, Eyüpsultan İSTANBUL/TÜRKİYE +90 0212 625 56 86
- **Erdemler Elektromekanik Taah.ve Tic.Ltd.Şti**
  Atakent Mah. Dicle Cad. Göktürk Sok. No:44/A/1 Ümraniye İSTANBUL/TÜRKİYE +90 216 412 63 31
- **Pergel Grup Mühendislik Mimarlık İnşaat San. Ve Tic. A.Ş**
  Bağdat Cd. YeşilBahar Sk. No:1 D:11 Çiftehavuzlar Kadıköy İSTANBUL/TÜRKİYE +90 216 467 71 61
- **Gondol Plastik Sanayi ve Dış Ticaret Ltd. Şti.**
  Gondol Plaza, İstoç Çevre Yolu No:33 34217 Bağcılar/ İSTANBUL/TÜRKİYE +90 212 659 90 90
- **Güriş İnşaat ve Mühendislik A.Ş.**
  Ankara Cd. No:222 Gaziosmanpaşa Mh. Gölbaşı ANKARA/İSTANBUL +90 312 484 05 70
- **Koray Yapı Endüstri ve Ticaret A.Ş.**
  Büyükdere Cad. Yapı Kredi Plaza B Blok Kat:7 D:19 Levent Beşiktaş İSTANBUL/TÜRKİYE +90 212 279 70 82
- **Metal ve Yapı Sistemleri Tic. A.Ş.**
  Rüzgarlıbahçe Mah. Özalp Çıkmazı Sok. No: 2K Plaza Kavacık Beykoz İSTANBUL /TÜRKİYE +90 216 425 03 25
- **Özersan Kazan ve Makina Sanayi**
  Kışla Cad. İncirlik Sok. No:11 Topçular Eyüpsultan/İSTANBUL/TÜRKİYE +90 212 567 62 20 - +90 212 544 97 74
- **Pearl Construction Ltd.**
  87, New Eskaton, Home Town Apartmanı, Daire B-8, Dakka-1000
- **Pearl Construction Ltd.**
  87, New Eskaton, Home Town Apartmanı, Daire B-8, Dakka-1000
- **Saba Madencilik Sanayi Ve Ticaret A.Ş.**
  Zambak Sok No:33/4 80080 Beyoğlu İSTANBUL/TÜRKİYE +90 212 293 22 96 - 68
- **Siska İnşaat Taahhüt Mimarlık ve Mühendislik A.Ş.**
  Levazım Mah. Çayır Sok. 4/2 Ortaköy Beşiktaş İSTANBUL/TÜRKİYE +90 212 288 41 51
- **STFA Harita A.Ş.**
  İçerenköy Mah. Yeşilvadi Sok. No.3, Ataşehir İSTANBUL/TÜRKİYE +90 216 578 96 50
- **Tekfen İnşaat ve Tesisat A.Ş.**
  Tekfen Tower Büyükdere Cad. No:209 4. Levent İSTANBUL/TÜRKİYE +90 212 359 35 00
- **Teknomont Mühendislik İnşaat Montaj San. Tic. A.Ş.**
  İnönü Mah. Balçık Koyü Yolu GEPOSB Atatürk Blv. 2. Cad. No 9 Gebze KOCAELİ/TÜRKİYE +90 262 751 13 73
- **Tokar Yapı ve Endüstri Tesisleri San. ve Tic. A.Ş.**
  Fahrettin Kerim Gökay Cad. No:64, Altunizade İSTANBUL/TÜRKİYE +90 216 325 60 20
- **Toros Gübre Ve Kimya Endüstri A.Ş.**
  Yamanevler Mah. Ahmet Tevfik İleri Cad. No: 22-26 D: 47 Ümraniye İSTANBUL/TÜRKİYE +90 212 357 02 02
- **Üçkon Tekstil San. ve Tic. Ltd. Şti.**
  Bağdat Cad. No 184 81530 K.Maltepe/İSTANBUL/TÜRKİYE +90 216 352 71 70 - +90 216 352 46 77

ALGAN

DEMİR ÇELİK DIŞ TİC. VE TAAH. LTD. ŞTİ.

Merkez Mah. Lale Sk. No:3 Kat:2 D:7 34406 Kağıthane / İSTANBUL

Tel: +90 212 294 96 25 - Fax: +90 212 294 70 14

www.algandemir.com - info@algandemir.com